ANAIS DO SIMPÓSIO DE TCC FASI

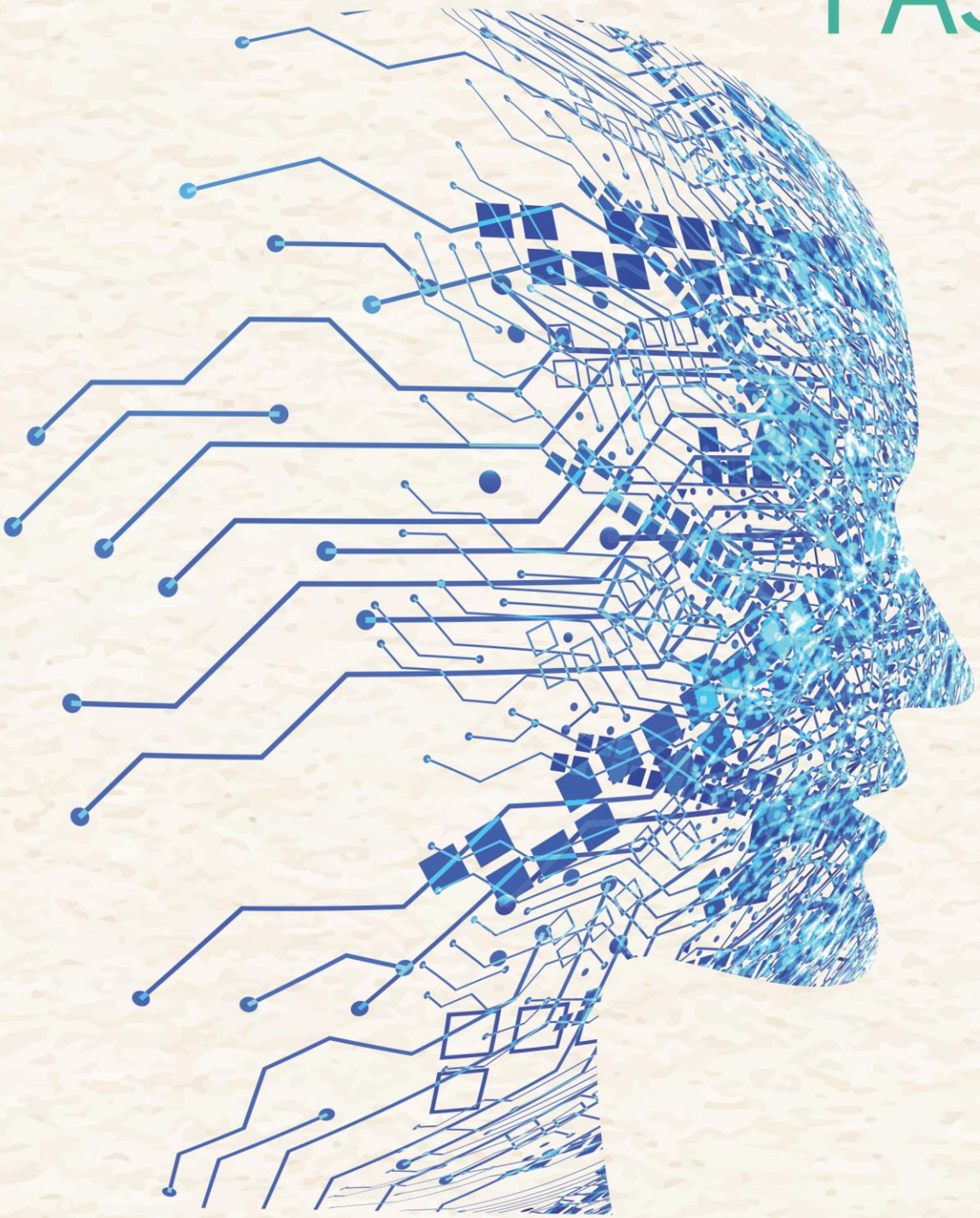

CP CENTRO DE PESQUISA | FASI

ISSN 2596-0822

Faculdade de Saúde e Humanidades Ibituruna – FASI

XIV Anais do Simpósio de TCC – FASI

FASI, Montes Claros, v. 7, n. 14, jul./dez. 2020.

13 e 14 de novembro

Editores

Árlen Almeida Duarte de Sousa

Henrique Andrade Barbosa

Malba Thaã Silva Dias

Comissão Organizadora do Evento

Árlen Almeida Duarte de Sousa

Henrique Andrade Barbosa

Janini Tatiane Lima Souza Maia

Ingrid Rodrigues de Oliveira

Laura Adriana Ribeiro Lopes

Malba Thaã Silva Dias

Mariângela Martins Batista

Millena Rodrigues Sampaio Santos

Vilmária Cavalcante Araújo Mota

Comissão Organizadora dos Anais

Árlen Almeida Duarte de Sousa

Henrique Andrade Barbosa

Janini Tatiane Lima Souza Maia

Ingrid Rodrigues de Oliveira

Laura Adriana Ribeiro Lopes

Malba Thaã Silva Dias

Mariângela Martins Batista

Millena Rodrigues Sampaio Santos

Vilmária Cavalcante Araújo Mota

Faculdade de Saúde e Humanidades Ibituruna – FASI.
Centro de Pesquisa – CP.
Avenida Nice, 99, Ibituruna, Montes Claros – MG. CEP: 39.401-303.
Telefone: (38) 3690-6620.

XIV Anais do Simpósio de TCC – FASI.
Editado em dezembro de 2020.
Publicado em fevereiro de 2021.
ISSN: 2596-0822.

CORPO DIRIGENTE DA INSTITUIÇÃO

Diretora Geral

Sueli dos Reis Nobre Ferreira

Diretora Acadêmica

Thalita Pimentel Nunes

Diretora Administrativo-Financeira

Sabrina Gonçalves Silva

Coordenador do Centro de Pesquisa-Plataforma I

Árlen Almeida Duarte de Sousa

Coordenador do Centro de Pesquisa-Unidade FASI

Henrique Andrade Barbosa

Nota: para ter acesso ao texto completo, procure o Centro de Pesquisa de sua Unidade. O arquivo digital do trabalho de conclusão de curso será fornecido via e-mail.

SUMÁRIO

BIOMEDICINA

ESTUDO EPIDEMIOLÓGICO DO ACIDENTE VASCULAR CEREBRAL (AVC) EM MONTES CLAROS - MG 10

PERFIL DA AUTOMEDICAÇÃO, GRUPOS FARMACOLÓGICOS E FATORES MOTIVACIONAIS DESSA PRÁTICA ENTRE UNIVERSITÁRIOS DA ÁREA DA SAÚDE 11

PERFIL EPIDEMIOLÓGICO DA SÍNDROME GRIPAL E DA SÍNDROME RESPIRATÓRIA AGUDA GRAVE POR VÍRUS RESPIRATÓRIOS EM MINAS GERAIS 12

PERFIL EPIDEMIOLÓGICO DO CÂNCER DE COLO DO ÚTERO EM MONTES CLAROS - MG 13

CIÊNCIAS BIOLÓGICAS

A VEGETAÇÃO NO PAISAGISMO EM PRAÇAS CENTRAIS DO MUNICÍPIO DE MONTES CLAROS- MG 14

ANÁLISE QUALI-QUANTITATIVA DE ESPÉCIES ARBÓREAS EM CINCO VIAS URBANAS DO MUNICÍPIO DE MONTES CLAROS – MG 15

INTOXICAÇÃO POR AGROTÓXICOS DE USO AGRÍCOLA NA REGIÃO SUDESTE DO BRASIL, 2007-2017 16

LEVANTAMENTO FLORÍSTICO DE PLANTAS ORNAMENTAIS DE PRAÇAS DA REGIÃO CENTRAL NO MUNICÍPIO DE BOCAIUVA-MG 17

POTENCIAL ALELOPÁTICO DE *Psidium cattleianum*: uma revisão de literatura 18

ENFERMAGEM

AVALIAÇÃO DO CONHECIMENTO DA SOCIEDADE CIVIL SOBRE SINTOMATOLOGIA E DIAGNÓSTICO DA LEUCEMIA 19

CAPTAÇÃO DE FAMÍLIAS E COMUNIDADE PARA COMPOSIÇÃO DO REGISTRO DE DOAÇÃO DE MEDULA ÓSSEA 20

CONDIÇÕES PSÍQUICAS DE RECLUSOS PORTADORES DE AIDS E HEPATITES 21

CONHECIMENTO DA POPULAÇÃO ACADÊMICA SOBRE OS FATORES ASSOCIADOS AO TRANSPLANTE DE MEDULA ÓSSEA 22

CONHECIMENTO DA SOCIEDADE SOBRE O REGISTRO BRASILEIRO DE DOADORES VOLUNTÁRIOS DE MEDULA ÓSSEA 23

CONSULTA DE PUERPÉRIO: conhecimento e vivências de mulheres mães 24

CULTURA DE SEGURANÇA DO AMBIENTE HOSPITALAR NA PERCEPÇÃO DOS PROFISSIONAIS DA SAÚDE: revisão de literatura 25

DEPRESSÃO PÓS PARTO ENTRE MULHERES ACOMPANHADAS PELA ESTRATÉGIA SAÚDE DA FAMÍLIA 26

DOMÍNIO EM PRIMEIROS SOCORROS POR COLABORADORES DE INSTITUIÇÕES DE ENSINO 27

FATORES ASSOCIADOS AO PROCESSO DE ADESÃO À TERAPIA ANTIVIRAL/ANTIRRETROVIRAL EM INDIVÍDUOS EM PRIVAÇÃO DE LIBERDADE PORTADORES DE HIV/AIDS E HEPATITES VIRAIS 28

IDEAÇÃO SUICIDA E A REALIDADE DA LINHA DE FRENTE DA COVID-19: revisão integrativa 29

IDEAÇÃO SUICIDA EM ADOLESCENTES: fatores de vulnerabilidades 30

IDENTIFICAÇÃO DO CONHECIMENTO EM RELAÇÃO ÀS PRINCIPAIS COMPLICAÇÕES E RISCOS DECORRENTES DA DOAÇÃO DE MEDULA ÓSSEA 31

INDICADORES EPIDEMIOLÓGICOS DE HANSENÍASE EM UM SERVIÇO PÚBLICO DE SAÚDE 32

INTERESSE DOS UNIVERSITÁRIOS EM SE TORNAREM DOADORES VOLUNTÁRIOS DE MEDULA ÓSSEA 33

NÍVEL DE PERCEPÇÃO DAS MULHERES SOBRE A ASSISTÊNCIA DE ENFERMAGEM NO TRABALHO DE PARTO E PARTO HUMANIZADO 34

O CONHECIMENTO SOBRE A LEUCEMIA NO ÂMBITO UNIVERSITÁRIO 35

PERFIL DAS MULHERES QUE TIVERAM GRAVIDEZ NA ADOLESCÊNCIA 36

PERFIL DE PACIENTES HANSENIANO QUE FAZEM TRATAMENTO FORA DO MUNICÍPIO DE ORIGEM, EM UM SERVIÇO PÚBLICO DE SAÚDE 37

PERFIL DOS UNIVERSITÁRIOS DOADORES VOLUNTÁRIOS DE MEDULA ÓSSEA 38

PERFIL EPIDEMIOLÓGICO DOS CASOS NOTIFICADOS DE VIOLÊNCIA CONTRA A MULHER DE 2009 A 2018, EM UM MUNICÍPIO DO NORTE DE MINAS GERAIS 39

PREOCUPAÇÃO DA SOCIEDADE SOBRE A DOAÇÃO DE MEDULA ÓSSEA 40

PREVALÊNCIA DE INTERCORRÊNCIAS NA GESTAÇÃO EM MULHERES ACOMPANHADAS NA ATENÇÃO PRIMÁRIA À SAÚDE 41

QUALIDADE DE VIDA DE PESSOAS PRIVADAS DE LIBERDADE PORTADORAS DE HIV, AIDS E HEPATITES 42

SEPSE NEONATAL: prevalência, perfil e particularidades 43

SÍFILIS NA GRAVIDEZ: diagnóstico e tratamento na atenção básica 44

TRATAMENTO ALTERNATIVO PARA HANSENÍASE EM UM CENTRO DE REFERÊNCIA MUNICIPAL 45

VIOLÊNCIA OBSTÉTRICA: conhecimento dos enfermeiros na estratégia saúde da família 46

VIOLÊNCIA OBSTÉTRICA: conhecimentos e experiências de puérperas 47

VIVÊNCIAS DA MULHER QUILOMBOLA NA GESTAÇÃO, PARTO E PUERPÉRIO 48

VIVÊNCIAS E CONHECIMENTOS DE MULHERES QUILOMBOLAS SOBRE INFECÇÕES SEXUALEMTE TRANSMISSIVEIS IST/AIDS 49

FARMÁCIA

A PERCEPÇÃO DOS PROFISSIONAIS DA SAÚDE NA IMPLANTAÇÃO, EXECUÇÃO E CONSOLIDAÇÃO DOS TESTES RÁPIDOS PARA HIV, SÍFILIS E HEPATITES VIRAIS 50

ANÁLISE FÍSICO-QUÍMICA DE AMOSTRAS DE MEL COMERCIALIZADAS NA CIDADE DE VÁRZEA DA PALMA – MG 51

AVALIAÇÃO DA QUALIDADE DE PLANTAS MEDICINAIS COMERCIALIZADAS NO MERCADO DA CIDADE DE MONTES CLAROS – MG 52

AVALIAÇÃO DAS INFORMAÇÕES TOXICOLÓGICAS DAS BULAS DE FITOTERÁPICOS CONTENDO CÁSCARA SAGRADA (*Rhamnus purshiana* D.C*)* COMERCIALIZADOS NA CIDADE DE MONTES CLAROS – MG 53

AVALIAÇÃO DE PARÂMETROS DE QUALIDADE DE PRÓPOLIS COMERCIALIZADOS NA CIDADE DE MONTES CLAROS-MG 54

CONHECIMENTO DE ADOLESCENTES DE ESCOLAS PÚBLICAS DE MONTES CLAROS-MG SOBRE SEXUALIDADE. 55

CONSULTA DE PRÉ NATAL COM ADOLESCENTES NA ESTRATÉGIA SAÚDE DA FAMÍLIA: o impacto da pandemia 56

ERROS NA ELABORAÇÃO DE PRESCRIÇÕES MÉDICAS: dose, posologia e princípioativo em um hospital de Montes Claros – MG 57

FATORES ASSOCIADOS À ADESÃO AO TRATAMENTO FARMACOLÓGICO POR PACIENTES HIPERTENSOS 58

FATORES ASSOCIADOS AO TRATAMENTO NÃO MEDICAMENTOSO POR PACIENTES HIPERTENSOS 59

O ATENDIMENTO A PESSOAS COM DEFICIÊNCIA EM FARMÁCIAS E DROGARIAS 60

O FARMACÊUTICO CLÍNICO E A PROMOÇÃO DE SAÚDE DO PACIENTE HOSPITALIZADO 61

PERFIL DEMOGRÁFICO E EPIDEMIOLÓGICO DOS USUÁRIOS DE MEDICAMENTOS DE ALTO CUSTO JUDICIALIZADOS 62

POSSÍVEIS INTERAÇÕES MEDICAMENTOSAS ENTRE PROFESSORES UNIVERSITÁRIOS DA ÁREA DA SAÚDE 63

PREVALÊNCIA E FATORES ASSOCIADOS À AUTOMEDICAÇÃO EM PROFESSORES UNIVERSITÁRIOS DA ÁREA DA SAÚDE 64

PREVALÊNCIA E FATORES ASSOCIADOS À AUTOMEDICAÇÃO EM UNIVERSITÁRIOS DA ÁREA DA SAÚDE 65

PREVALÊNCIA E FATORES ASSOCIADOS AOS SINTOMAS DE DEPRESSÃO, ANSIEDADE E ESTRESSE EM PROFESSORES UNIVERSITÁRIOS DA ÁREA DA SAÚDE NO PERÍODO DA PANDEMIA DA COVID-19 66

PRODUÇÃO DE SABONETE ECOLÓGICO A PARTIR DO EXTRATO ETANÓLICO DA *Moringa oleífera* L. 67

PROSPECÇÃO FITOQUÍMICA DAS FOLHAS DE *Bauhinia forficata* L 68

ROTULAGEM DE MEDICAMENTOS FITOTERÁPICOS INDUSTRIALIZADOS COMERCIALIZADOS NA CIDADE DE MONTES CLAROS – MG 69

SABERES SOBRE SEXUALIDADE: conhecimento de pais ou responsáveis por adolescentes 70

USO DE SUPLEMENTOS: visão dos consumidores e farmacêuticos 71

NUTRIÇÃO

AVALIAÇÃO DAS PRÁTICAS DE ENSINO DE UMA INSTITUIÇÃO DE ENSINO SUPERIOR EM MONTES CLAROS – MG 72

COMPORTAMENTO ALIMENTAR DE PRATICANTES DE MUSCULAÇÃO NA CIDADE DE MONTES CLAROS/MG 73

CONHECIMENTO EM NUTRIÇÃO ESPORTIVA ENTRE PRATICANTES DE MUSCULAÇÃO 74

CONSEQUÊNCIAS DAS DIETAS DA MODA EM PRATICANTES DE ATIVIDADES FÍSICAS 75

CONSTRUÇÃO DE MANUAL EDUCATIVO PARA PROMOÇÃO DE ALIMENTAÇÃO SAUDÁVEL NA ESCOLA 76

ESTILO DE VIDA DE ACADÊMICOS DA ÁREA DA SAÚDE 77

FEEDBACK DOS CONSUMIDORES SOBRE O USO DE PROBIÓTICOS 78

IMPACTO DOS ALIMENTOS FUNCIONAIS NO CLIMATÉRIO: uma revisão integrativa de literatura 79

KEFIR E OS PRODUTOS LÁCTEOS FERMENTADOS: novas perspectivas e a relevância para a saúde 80

PERCEPÇÃO DOS PROFISSIONAIS DA ÁREA DA SAÚDE SOBRE PREBIÓTICOS E PROBIÓTICOS 81

PERSPECTIVA DE NUTRICIONISTAS SOBRE A ATUAÇÃO NA ÁREA DE ALIMENTAÇÃO COLETIVA EM MONTES CLAROS-MG 82

QUALIDADE DO SONO DE UNIVERSITÁRIOS DA ÁREA DE SAÚDE 83

ROTULAGEM EM PRODUTOS PREBIÓTICOS E PROBIÓTICOS 84

SUPLEMENTOS E ESTEROIDES ANABOLIZANTES: consumo por adolescentes praticantes de musculação – revisão integrativa 85

PSICOLOGIA

A CONTRIBUIÇÃO DA PSICOLOGIA NA PRÁTICA TERAPÊUTICA DA EQUOTERAPIA 86

A CONTRIBUIÇÃO DA PSICOLOGIA NA PROMOÇÃO DA AUTOESTIMA DE IDOSOS EM VULNERABILIDADE SOCIAL 87

A CONTRIBUIÇÃO DA PSICOLOGIA PARA O SERVIÇO DE MEDIAÇÃO DE CONFLITOS 88

A IMPORTÂNCIA DO ACOMPANHAMENTO TERAPÊUTICO DURANTE A INCLUSÃO ESCOLAR DE CRIANÇAS COM AUTISMO 89

A REPRESENTAÇÃO SOCIAL DO MACHISMO ENTRE MULHERES UNIVERSITÁRIAS 90

A SEPARAÇÃO CONJUGAL: desdobramentos na dinâmica familiar sob a ótica dos filhos 91

AS INTERFACES DA PSICOLOGIA E DA ESPIRITUALIDADE, NO PROCESSO DE ACEITAÇÃO E SUPERAÇÃO DE UMA DOENÇA ONCOLÓGICA 92

AUTO EXTERMINIO E O SENTIDO DA VIDA ENTRE POLICIAIS MILITARES NO NORTE DE MINAS/MG 93

AVALIAÇÃO DE ESTRESSE OCUPACIONAL EM POLICIAIS MILITARES NO NORTE DE MINAS GERAIS 94

DESENVOLVIMENTO EMOCIONAL DAS CRIANÇAS COM AUTISMO 95

DIAGNÓSTICO PRECOCE NO TRANSTORNO DO ESPECTRO AUTISTA: desafios familiares e estratégias de intervenção 96

ENVELHECIMENTO NA VIDA ADULTA: depressão e os fatores associados ao processo 97

ESTRESSE NO AMBIENTE DE TRABALHO E AS INTERFERÊNCIAS PSICOLÓGICAS 98

EXCLUSÃO E INCLUSÃO PERVERSA NO ESPAÇO ESCOLAR 99

O PAPEL DO PSICÓLOGO NAS INSTITUIÇÕES FRENTE À DEMANDA DOS SERVIÇOS DA PSICOLOGIA 100

O USO DAS *FAKE NEWS* ENTRE ACADÊMICOS DO ENSINO SUPERIOR DE MONTES CLAROS – MG 101

PERCEPÇÃO DE PSICÓLOGAS(OS) EXPERIENTES ACERCA DE SEU TRABALHO QUANTO AO GÊNERO E À SEXUALIDADE 102

PERCEPÇÃO DE PSICÓLOGAS/OS ACERCA DO SEU TRABALHO QUANTO A GÊNERO E SEXUALIDADE 103

POPULAÇÃO EM SITUAÇÃO DE RUA: vínculos familiares e as ferramentas socioassistenciais 103

SÍNDROME DE *BURNOUT* EM MULHERES JOVENS: um estudo 105

SUA FORMAÇÃO EM GÊNERO E SEXUALIDADE 106

BIOMEDICINA

ESTUDO EPIDEMIOLÓGICO DO ACIDENTE VASCULAR CEREBRAL (AVC) EM MONTES CLAROS - MG

Fernanda Sabrina Dias dos Santos
Ronilson Ferreira Freitas

Objetivo: Avaliar o perfil epidemiológico do Acidente Vascular Cerebral (AVC) em Montes Claros – MG. **Materiais e Métodos:** Trata-se de pesquisa prospectiva histórica, descritiva, transversal e de abordagem quantitativa, desenvolvida a partir das informações obtidas do Departamento de Informática do SUS (DATASUS), do Ministério da Saúde. **Resultados:** Observou-se grande ocorrência de internações e óbitos por AVC na cidade de Montes Claros no período do estudo, sendo que pessoas com idade > 60 anos, do sexo masculino e de cor da pele não branca foram as mais susceptíveis à ocorrência da síndrome. **Conclusão:** Torna-se importante, nesse sentido, a implantação de estratégias para sensibilizar as pessoas sobre a importância da prevenção e adoção de estilo de vida saudável para evitar doenças e agravos não transmissíveis, como o AVC.

Palavras-chave: Epidemiologia. Acidente Vascular Cerebral. Hospitalização. Mortalidade.

PERFIL DA AUTOMEDICAÇÃO, GRUPOS FARMACOLÓGICOS E FATORES MOTIVACIONAIS DESSA PRÁTICA ENTRE UNIVERSITÁRIOS DA ÁREA DA SAÚDE

Echile Lorrany Gonçalves dos Santos Silva
Luana Lavine Pereira Antunes
Ronilson Ferreira Freitas

Objetivo: Avaliar o perfil da automedicação entre estudantes universitários da área da saúde, considerando os principais grupos farmacológicos utilizados e os fatores motivacionais. **Matérias e Métodos:** Trata-se de um estudo epidemiológico, observacional, transversal realizado através da avaliação da prática da automedicação entre universitários. Foram utilizados questionários contendo questões sociodemográficas e outras relacionadas à automedicação. **Resultados:** Os resultados obtidos neste estudo foram os seguintes: a maioria possui ≤ 29 anos de idade (87,6%); (81,9%) são do sexo feminino; (74,6%) de cor da pele não branca; (51,8%) sem companheiro fixo; (81,9%) mora com familiares. Com relação à escolaridade, 88,1% possui ensino superior incompleto, têm ≥ 2,5 anos de curso e (58,2%) recebem ≤ 2 salários. Foi possível destacar que a classe medicamentosa mais utilizada é ados antigripais (87%), sendo que apenas (9,3%) tiveram reações adversas. **Conclusão:** Logo, o estudo mostra que a automedicação é uma prática comum entre os universitários, por isso é necessário enfatizar ainda mais, dentro das universidades, sobre os riscos a ela vinculados.

Palavras-chave: Automedicação. Medicamentos. Risco. Saúde.

PERFIL EPIDEMIOLÓGICO DA SÍNDROME GRIPAL E DA SÍNDROME RESPIRATÓRIA AGUDA GRAVE POR VÍRUS RESPIRATÓRIOS EM MINAS GERAIS

Clara Lorrany dos Reis Lobato
Guilherme Viana da Silva Netto
Letícia Antunes Athayde Souza

Objetivo: Avaliar o perfil epidemiológico da Síndrome Gripal (SG) e da Síndrome Respiratória Aguda Grave (SRAG) causada por vírus respiratórios no estado de Minas Gerais, no período de 2016 a 2020. **Materiais e Métodos:** Trata-se de uma pesquisa quantitativa, retrospectiva, descritiva e documental através da coleta de dados da SG e SRAG dos Informes Epidemiológicos da Gripe do estado de Minas Gerais, nos anos de 2016 a 2020. Foram avaliados número de casos de SG e SRAG e óbitos de SRAG, vírus respiratórios identificados e fatores de risco. **Resultados:** Neste estudo observou-se um pico de casos de SG, identificados pela vigilância sentinela em 2018, com posterior queda e redução de casos e óbitos de SRAG identificados pela vigilância universal em 2017 e 2020. Dentre os vírus identificados, na SG há predomínio de parainfluenza e vírus sincicial respiratório, enquanto que, nos casos e óbitos da SRAG, na maior parte do período avaliado, há predomínio do vírus da Influenza. Quanto aos fatores de risco, os adultos com 60 anos ou mais são os que prevalecem para casos e óbitos de SRAG. **Conclusão:** Através dos resultados obtidos, compreende-se que, em um contexto geral, as infecções respiratórias agudas são uma das principais causas para internações hospitalares, tendo em vista que um dos impulsores para a propagação dessas síndromes se dá no modo de transmissão, no modo de higienização e no manejo com o paciente infectado dentro de instituições de saúde.

Palavras-chave: Síndrome Respiratória Aguda Grave. Influenza Humana. Saúde Pública. Monitoramento Epidemiológico.

PERFIL EPIDEMIOLÓGICO DO CÂNCER DE COLO DO ÚTERO EM MONTES CLAROS - MG

Ester Pereira Morais Xavier
Letícia Antunes Athayde Souza

Objetivo: Avaliar o perfil epidemiológico do câncer de colo do útero em Montes Claros – MG, no período de 2016 a 2019. **Materiais e Métodos:** Trata-se de um estudo epidemiológico, retrospectivo, quantitativo e descritivo, que se baseia em dados do sítio eletrônico do Sistema de Informação do Câncer do Departamento de Informática do Sistema Único de Saúde de mulheres com idade de 15 a 79 anos no qual foram avaliados os exames histopatológicos do colo do útero. **Resultados:** O estudo mostra que em muitas pacientes em que o resultado citopatológico apresentava-se normal/benigno foi confirmada presença de lesões neoplásicas ou pré-neoplásicas. Além disso, observou-se aumento das lesões precursoras do câncer de colo do útero ao longo dos anos, com predomínio de NIC I (Displasia leve), seguido de NIC III (Displasia acentuada / Carcinoma *in situ*). O pico de incidência ocorreu na faixa etária de 25 a 44 anos. **Conclusão:** As inferências denotam a importância da realização do exame histopatológico para confirmação do diagnóstico de câncer de colo do útero, da notificação dos casos e da busca por um diagnóstico precoce aliado ao rastreio dessas alterações sendo isso essencial na prevenção e no alto índice de cura do câncer de colo do útero.

Palavras-chave: Neoplasias. Displasia do Colo do Útero. Epidemiologia.

CIÊNCIAS BIOLÓGICAS

A VEGETAÇÃO NO PAISAGISMO EM PRAÇAS CENTRAIS DO MUNICÍPIO DE MONTES CLAROS- MG

Karolyn Rodrigues dos Santos Pereira
Maria Dalyssa de Sousa
Suerlani Aparecida Moreira Ruas

Objetivo: Realizar o levantamento florístico de plantas ornamentais nas praças centrais da cidade de Montes Claros-MG. **Materiais e Métodos:** Para análise de dados foi utilizado o método de amostragem simples, com caminhadas aleatórias em visitas às praças durante os meses de agosto e setembro de 2020. As espécies foram identificadas por meio de literatura pertinente, consulta a especialistas e pelo uso de fotografias. **Resultados**: Foram encontradas 24 espécies, nas 3 praças amostradas, distribuídas em 22 famílias. Dentre as espécies vegetais encontradas nas praças de Montes Claros a maioria (33,33 %) apresentavam formas de vida do tipo arbustiva, seguida de arbórea (25%), trepadeira (20,83%) e herbácea (12,5%). As espécies de maior procedência foram espécies exóticas (66,66%). **Conclusão**: As praças centrais da cidade de Montes Claros apresentam uma boa diversidade de famílias botânicas, com prevalência de espécies exóticas sendo, portanto, necessário projetos que incluam o cultivo de plantas nativas.

Palavras-chave: Biodiversidade. Cidade. Levantamento. Florístico. Paisagismo.

ANÁLISE QUALI-QUANTITATIVA DE ESPÉCIES ARBÓREAS EM CINCO VIAS URBANAS DO MUNICÍPIO DE MONTES CLAROS – MG

Karen Cristine Santos Baldez
Lucas Machado Alexandre
Suerlani Aparecida Ferreira Moreira Ruas

Objetivo: Realizar a análise qualitativa e quantitativa de espécies arbóreas em cinco vias urbanas do município de Montes Claros – MG. **Matérias e Métodos:** Trata-se de um estudo que apresenta caráter descritivo, qualitativa e quantitativa com corte transversal, realizado na cidade de Montes Claros-MG sendo classificadas as espécies encontradas de acordo com seu nome científico, família botânica e origem da espécie, estando tabulados em planilha especifica do software Microsoft Office Excel ® 2010. **Resultados:** De acordo com os dados coletados, foi possível verificar a presença de 60 árvores nas ruas avaliadas, sendo a região central da cidade de Montes Claros a via que apresentou o maior número de árvores, as que mais se apresentavam são as espécies *Terminalia catappa* L. e *Murraya peniculata* L., além disso, dentre os indivíduos arbóreos encontrados nessa rua da região central da cidade, 52% apresentam conflitos com a fiação construções e elementos urbanos. **Conclusão:** A arborização nas cinco vias da cidade de Montes Claros-MG, apresentou diversos problemas relacionados à diversidade e a seleção das espécies utilizadas, assim como problemas relacionados ao convívio entre árvores e as construções demonstrando baixa diversidade.

Palavras-chave: Arborização urbana. Exótica e Nativa. Inventário Arbóreo.

INTOXICAÇÃO POR AGROTÓXICOS DE USO AGRÍCOLA NA REGIÃO SUDESTE DO BRASIL, 2007-2017

Alexandre Felipe Benevides Amaral
Suerlani Aparecida Ferreira Moreira Ruas

Objetivo: Retratar os casos de intoxicações por agrotóxicos de uso agrícola nos estados da região Sudeste do Brasil, no período 2007-2017. **Materiais e Métodos:** Estudo quali-quantitativo, do tipo exploratório, desenvolvido por meio da investigação das ocorrências de intoxicação por agrotóxicos agrícolas no Sudeste brasileiro, no período 2007-2017 por meio de uma pesquisa realizada no Sistema Nacional de Informações Tóxico Farmacológicas (SINITOX). **Resultados:** No período investigado, foram registrados 20.985 casos de intoxicação; São Paulo foi o estado que apresentou o maior índice de intoxicação (43,1%); tentativa de suicídio foi o principal contexto relacionado (33,6%); grande parte das vítimas progrediu para a cura (53,2%); 7,1% resultaram em morte; as menores taxas de incidência (ambas 1,3/100 mil hab.) foram registradas em 2013 e 2017, e a maior letalidade foi observada em 2016 (2,9%); constatou-se a que a taxa de incidência mais elevada (3,5/100 mil hab.) foi em 2010; em 2007 e 2008 observou-se a menor letalidade (1,2% ambos). **Conclusão:** Foi constatada uma redução dos casos ao longo dos anos estudados, sendo o suicídio a circunstância mais recorrente. Apesar do alto número de casos registrados, a taxa de incidência e nível de letalidade foram relativamente baixa.

Palavras-chave: Agricultura. Agrotóxicos. Intoxicação.

LEVANTAMENTO FLORÍSTICO DE PLANTAS ORNAMENTAIS DE PRAÇAS DA REGIÃO CENTRAL NO MUNICÍPIO DE BOCAIUVA-MG

Bianca Claudina Fernandes Peixoto
Natalia Vitoria Santos Vieira
Suerlani Aparecida Ferreira Moreira Ruas

Objetivo: Realizar o levantamento florístico de plantas ornamentais de praças da região central no município de Bocaiuva norte de Minas Gerais. **Materiais e Métodos:** Foram realizadas visitações para o levantamento florístico, compreendidas no período de agosto a outubro de 2020. Realizaram-se a anotação das características e posteriormente com o auxílio de uma literatura especializada, elas foram identificadas. **Resultados:** Posteriormente foi construído um banco de dados, onde foi observado abundância de plantas ornamentais, sendo um total de 299 indivíduos em 6 praças avaliadas, com um total de 32 famílias, sendo as de maior ocorrência a *Rubinaceae* com 40,13%, e a *verbenaceae* com 26,75% que são plantas arbustivas, muito utilizadas devido a sua alta tolerância a climas quentes e solos de baixa fertilidade, sendo as de maior ocorrência a Rubinaceae com 40,13%, e a *verbenaceae* com 26,75% que são plantas arbustivas, muito utilizadas devido a sua alta tolerância a climas quentes e solos de baixa fertilidade. **Conclusão:** Houve uma grande abundância de plantas ornamentais, sendo mais observadas plantas exóticas de habito arbusto, que são marcados por sua rusticidade e adaptabilidade. Os resultados obtidos auxiliarão na tomada de decisões para a preservação, recuperação e melhoria das praças, bem como na melhoria da qualidade de vida da populaçao que reside em seu entorno.

Palavras-chave: Biodiversidade. Florística. Plantas ornamentais.

POTENCIAL ALELOPÁTICO DE *Psidium cattleianum*: uma revisão de literatura

Davidson Patrick Santos Abreu
Janini Tatiane Lima Souza Maia

Objetivo: Verificar na literatura científica pesquisas sobre o potencial alelopático do araçá (*Psidium cattleianum*). **Materiais e Métodos:** O presente trabalho constituiu-se de uma revisão literária sistemática, que se trata de um processo analítico de trabalhos disponíveis na literatura científica sobre o tema escolhido, o qual permite um conhecimento mais amplo sobre o assunto. Os dados desta revisão foram coletados em setembro de 2020, a partir de buscas de artigos científicos, publicados entre os anos de 2016 e 2020, selecionados das bases de dados Google Acadêmico, Lilacs, Bireme, Medline, Science Direct e Portal Capes. Os seguintes descritores foram utilizados de forma combinada na busca dos artigos: "*Psidium cattleianum*", "Alelopatia", tendo esse último com seu respectivo correlato na língua inglesa, com o uso do operador boleano "AND" disponível nas bases de dados. Todos os descritores foram identificados no título ou nos resumos dos artigos. As publicações mais relevantes foram selecionadas e seus dados foram analisados e apresentados de forma sistemática. Os dados obtidos foram incluídos em tabelas e figuras para melhor compreensão dos resultados. **Resultados**: Foram encontradas 61 publicações nas bases de dados pesquisadas, sendo que destas eram relevantes, de acordo com os critérios de inclusão, apenas cinco artigos. Dentre os autores envolvidos nas publicações, encontram-se pesquisadores de instituição brasileiras e estrangeiras, entre os anos de 2016 e 2019. Nos estudos, observaram-se atividades biológicas do araçá como: potencial alelopático inibitório, ação genotóxica, atividade antioxidante e antimicrobiana. **Conclusão**: A espécie possui grande potencial biotecnológico que lhe permite ser explorada nas áreas de agricultura e farmacêutica.

Palavras-chave: *Psidium cattleianum*. Alelopatia. Biotecnologia

ENFERMAGEM

AVALIAÇÃO DO CONHECIMENTO DA SOCIEDADE CIVIL SOBRE SINTOMATOLOGIA E DIAGNÓSTICO DA LEUCEMIA

Arianny Moreira Salviano
Vinícius Duarte Silva
Henrique Andrade Barbosa

Objetivo: Avaliar o conhecimento da população sobre a sintomatologia e diagnóstico da leucemia. **Materiais e Métodos**: Trata-se de um estudo quantitativo de abordagem virtual. Houve autorização dos participantes para coleta das informações através de um questionário *online* de escala *likert*. O projeto deste estudo foi submetido à apreciação do Comitê de Ética em Pesquisa e aprovado com o parecer 4.293.242/2020. **Resultados**: Ficou corroborado que 80,7% da população tem conhecimento de médio a ótimo sobre o que é leucemia. Sobre os tipos foi evidenciado que 83,2% tem de zero a uma informação mediana. Com relação à prevenção 82,4% afirmaram ter conhecimento nenhum a mediano e, no tratamento das leucemias 78,8% da amostra afirmou ter de nenhuma a mediana noção. **Conclusão**: O deficit de informação da população sobre a leucemia exposto no estudo tornou evidente a importância de campanhas de saúde voltadas para disseminação do conhecimento sobre a doença. É importante conscientizar as pessoas sobre medidas de prevenção, tratamentos e também identificação precoce da doença para que seja possível reduzir a morbimortalidade advinda da mesma.

Palavras-chave: Oncologia. Leucemia. Transplante. Disseminação de Informação.

CAPTAÇÃO DE FAMÍLIAS E COMUNIDADE PARA COMPOSIÇÃO DO REGISTRO DE DOAÇÃO DE MEDULA ÓSSEA

Francielle Araújo Bispo
Nhayeno Cordeiro Dantas
Henrique Andrade Barbosa

Objetivo: Verificar o interesse das famílias e sociedade civil em se vincularem no Registro Nacional de Doadores Voluntários de Medula Óssea. **Materiais e Métodos:** Trata-se de um estudo quantitativo, descritivo e de corte transversal realizado em uma Estratégia de Saúde da Família. Nessa pesquisa foram incluídas a sociedade civil e as famílias daquela área delimitada. O projeto de pesquisa foi aprovado pelo Comitê de Ética em Pesquisa com o parecer consubstanciado número 4.293.242/2020. **Resultados:** Um dos dados encontrados na pesquisa foi a prevalência do gênero feminino pelo interesse na doação e no cadastro, ocupando um percentual de 66,9%. Nas variáveis sociodemográficas, prepondera a faixa etária dos 26 – 35 anos de idade com 35,6%; de escolaridade de nível técnico ao superior ocupando 90,6%; e que tinham acesso aos diversos canais de redes sociais com 93,1%. Dos entrevistados, 58,3% dispõe sobre o conhecimento acerca da doação de medula óssea. **Conclusão:** A doação de sangue e de medula óssea representa um tema estritamente complexo. Para milhares de pessoas em todo o mundo, a doação voluntária representa sua única chance de sobrevivência.

Palavras-chave: Transplante de Medula Óssea. Leucemia. Doação.

CONDIÇÕES PSÍQUICAS DE RECLUSOS PORTADORES DE AIDS E HEPATITES

Maelso Bispo de Sousa.
Carlos Eduardo Prates Fonseca

Objetivo: Avaliar aspectos de saúde mental e sintomatologia de depressão e ansiedade em pessoas privadas de liberdade, portadoras de HIV/AIDS e hepatites virais. **Materiais e Métodos:** Trata-se de estudo descritivo, exploratório, documental, transversal, aprovado pelo Comitê de Ética em Pesquisa da rede SOEBRAS, sob o parecer n° 4.321.377 e realizado com base amostral de sete privados de liberdade, utilizando, como instrumento de coleta de dados, a Escala de Depressão de Hamilton. **Resultados**: No quesito "humor depressivo", evidenciaram-se sentimentos relatados espontaneamente, com palavras (57,1%). Tratando-se de "ansiedade somática", 57,1% apresentaram ausência desses sentimentos, 28,6% classificaram-se em "moderado: mais do que 2 sintomas e com maior frequência". Para os sentimentos suicidas, 14,3% já tiveram ideias ou atitudes suicidas, e outros 14,3% já tentaram se suicidar, contudo 71,4% apresentaram ausência desse sentimento. No item "sintomas somáticos gerais", 33,3% não apresentaram sintomas e 66,7% evidenciaram peso em membros, costas ou cabeça; dor nas costas, na cabeça ou nos músculos. **Conclusão:** Evidenciou-se a necessidade de entender os diversos fatores associados às Infecções Sexualmente Transmissíveis e às doenças psíquicas, todas as problemáticas que intercalam os meios de adoecimento e atenção à saúde da população privada de liberdade.

Palavras-chave: Depressão. Ansiedade. Infecções Sexualmente Transmissíveis.

CONHECIMENTO DA POPULAÇÃO ACADÊMICA SOBRE OS FATORES ASSOCIADOS AO TRANSPLANTE DE MEDULA ÓSSEA

Hillary Lima Abade
Lais Christine Lima Dias
Henrique Andrade Barbosa

Objetivo: Identificar o conhecimento da população acadêmica sobre os fatores associados ao Transplante de Medula Óssea. **Materiais e Métodos:** Este estudo é de caráter quantitativo, descritiva e analítico. As buscas de dados foram realizadas em uma rede de faculdades privadas, Instituição de Educação Superior, localizada em Montes Claros. A população pesquisada foram estudantes universitários dos cursos de saúde. O instrumento utilizado para realização do estudo foi um questionário, ferramenta está produzida pelos próprios autores através da plataforma do Google. A avaliação dos dados foi feita por meio do software SPSS versão 20.0. O projeto deste estudo foi submetido ao Comitê de Ética em Pesquisa e aprovado com parecer consubstanciado número 4.293.242/2020. **Resultados:** O conhecimento dos acadêmicos sobre os fatores associados ao transplante de medula óssea (TMO) é deficiente e todos classificados de regular a nenhum conhecimento. Observa-se que 70,8% (145) desconhecem dados sobre a doação de medula óssea. **Conclusão:** Infelizmente encontrou-se uma falha no sistema de ensino das especialidades, onde os resultados demonstraram que a maioria dos estudantes desconhecem o processo de doação de medula óssea e suas implicações, faz-se necessário as faculdades agregarem em sua grade curricular disciplinas voltadas para as doenças hematológicas e seus tratamentos.

Palavras-chave: Transplante de Medula Óssea. Estudantes de Ciências da Saúde. Conhecimento.

CONHECIMENTO DA SOCIEDADE SOBRE O REGISTRO BRASILEIRO DE DOADORES VOLUNTÁRIOS DE MEDULA ÓSSEA

Cecília Rodrigues Lima
Philipe Oliveira Ferreira
Henrique Andrade Barbosa

Objetivo: Identificar o conhecimento da população sobre o Registro Nacional de Doadores Voluntários de Medula Óssea e assim tentar um aumento de novos integrantes neste cadastro. **Materiais e Métodos:** Trata-se de um estudo do tipo quantitativo, descritivo e transversal, realizado com a população civil de Montes Claros – Minas Gerais, Brasil. Este estudo é parte integrante de um projeto maior intitulado: "A leucemia, seus aspectos sociais e o Registro Nacional de Doadores Voluntários de Medula Óssea". A pesquisa foi analisada e aprovada pelo Comitê de Ética em Pesquisa com o parecer de consubstanciado número 4.293.242/2020. **Resultados:** A pesquisa foi realizada com 160 pessoas, grande maioria do sexo feminino e com idade entre 26 a 35 anos, segundo os dados a sociedade tem um conhecimento insuficiente sobre doação de medula óssea e registro nacional de doadores voluntários de medula óssea. **Conclusão:** Neste trabalho foi possível compreender as dificuldades do sistema em captar doadores, o conhecimento da sociedade é defasado e a mídia é pouco divulgada.

Palavras-chave: Medula Óssea. Doadores. Sociedade.

CONSULTA DE PUERPÉRIO: conhecimento e vivências de mulheres mães

Andressa Cristine Caciquinho Durães
Maria Fernanda Teixeira Souza Silva
Pâmela Scarlatt Durães

Objetivo: Conhecer as percepções e experiência de consulta puerperal vivida por mulheres em um município do norte de Minas Gerais. **Materiais e Métodos:** Trata-se de um estudo descritivo, com abordagem qualitativa. O cenário da pesquisa foi a cidade de Montes Claros, município brasileiro do estado de Minas Gerais, que pertence à mesorregião do Norte de Minas, localizando-se a norte da capital do estado. **Resultados:** Os dados de caracterização do perfil destacam que as mulheres do estudo são na maioria jovem e de cor parda, apresentam escolaridade ensino médio completo ou ensino superior completo, não são casadas e possuem renda mensal considerada boa e não planejaram a gravidez. Percebe-se ainda que o maior nível de escolarização contribuiu para maior nível de informação comparada com as de baixa escolaridade que consequentemente apresenta ter menor conhecimento sobre informações gineco-obstetrica. **Considerações Finais:** No presente estudo foi possível notar que a consulta do pré-natal tem uma grande adesão pelas mulheres, mas a realização da consulta puerperal que é o término do pré-natal não tem a mesma adesão. Foi observado ainda que a dificuldade que surge na amamentação na maioria das vezes é pelo surgimento de ferimentos na mama o que pode sugerir possível pega incorreta do recém-nascido. Nesse período puerperal também é notado a prevalência de sentimento de insegurança, solidão/tristeza, ansiedade e de ser muito cobrada e a consulta puerperal pode ter bom impacto intervindo em situações como estas.

Palavras-chave: Período pós-parto. Prevalência. Atenção Primária a Saúde.

CULTURA DE SEGURANÇA DO AMBIENTE HOSPITALAR NA PERCEPÇÃO DOS PROFISSIONAIS DA SAÚDE: revisão de literatura

Daniel de Melo Rodrigues
Laísa Martins Lopes
Álvaro Parrela Pires

Objetivo: Avaliar e comparar a cultura de segurança do ambiente hospitalar a partir da percepção dos profissionais da saúde antes e durante a pandemia baseado na literatura. **Materiais e Métodos**: Trata-se de uma revisão integrativa da literatura, desenvolvida a partir da realização de busca de pesquisas em dois momentos, antes e durante a pandemia, sendo o primeiro, utilizando os descritores: Patient Safety; Health Personnel; Culture; o segundo acrescentou o descritor: Pandemics. Conduzido nas bases de dados: Medline, Lilacs e BDENF – Enfermagem. **Resultados**: Os estudos selecionados para análise nesta pesquisa, com publicação anterior a pandemia, abordam a percepção dos profissionais voltada à cultura de segurança. Na segunda seleção dos artigos, após análise, observou-se que são de revisão de literatura e retratam o período pandêmico. **Conclusão**: A cultura de segurança antes da pandemia apresentou de forma negativa para os domínios percepção da gerência hospitalar e resposta não punitiva ao erro. Já os domínios satisfação no trabalho, percepção dos profissionais sobre o trabalho em equipe e as condições de trabalho tiveram avaliação positiva. A percepção de segurança do paciente ainda deve ser um quesito a ser trabalhado com a equipe, pois depende de inúmeros fatores para chegar a uma cultura positiva.

Palavras-chave: Segurança do Paciente. Pessoal de Saúde. Pandemias. Cultura.

DEPRESSÃO PÓS PARTO ENTRE MULHERES ACOMPANHADAS PELA ESTRATÉGIA SAÚDE DA FAMÍLIA

Aline Gomes Silva De Souza.
Lara Bianca Santiago Souza.
Sélen Jaqueline Sousa Ruas.

Objetivo: Investigar a prevalência de Depressão Pós-Parto em mulheres que tiveram parto nos últimos seis meses e eram acompanhadas pela Estratégia Saúde da Família de Montes Claros - MG. **Materiais e Métodos:** Trata-se de uma pesquisa descritiva, de corte transversal e análise quantitativa, realizada com uma amostra de mulheres as quais responderam a um formulário eletrônico elaborado pelas próprias autoras contendo questões sobre os dados sociodemográficos, econômicos, gestacionais e do nascimento; e para a identificação da DPP foi utilizada a Escala de Edimburgo. A pesquisa foi aprovada pelo Comitê de Ética em Pesquisa da Soebras, com o parecer número 4.720.269. **Resultados:** Participaram 19 mulheres com média de idade de 31 a 53 anos e ficou demonstrado que um terço dessas mulheres possuía risco para desenvolver a depressão pós-parto, não sendo observado nenhum fator associado estatisticamente entre as variáveis pesquisadas. **Conclusão:** Concluiu-se que: para que não se torne um problema de saúde pública, necessita-se da criação de políticas públicas que visem promover o bem-estar físico e psicológico para mãe e para o seu filho, visto que esta condição poderá trazer prejuízos aos mesmos.

Palavras-chave: Depressão Pós-Parto. Enfermagem Materno-Infantil. Escalas de Graduação Psiquiátrica.

DOMÍNIO EM PRIMEIROS SOCORROS POR COLABORADORES DE INSTITUIÇÕES DE ENSINO

Ana Maria Rodrigues Dias
Luis Henrique Alves de Sena
Álvaro Parrela Piris

Objetivo: Avaliar o nível de conhecimento dos funcionários que receberam treinamento/capacitação para executar o primeiro atendimento em situações de primeiros socorros no âmbito escolar**. Materiais e Métodos:** Este estudo teve caráter quantitativo, descritivo e transversal. A coleta de dados foi realizada, no mês outubro de 2020, em escolas da rede estadual de ensino do município de Montes Claros-MG. Como amparo legal para a realização de tal pesquisa, utilizou-se a lei n°13.722, de 4 de outubro de 2018, que torna obrigatória a capacitação em primeiros socorros dos funcionários da educação. Assim sendo, a população principal foram os professores e funcionários das escolas que passaram por treinamento em primeiros socorros. Devido ao isolamento social da Covid-19, os questionários foram aplicados via Google Forms. Esse estudo seguiu todos os preceitos éticos determinados pela resolução 466/12, sendo aprovado pelo Comitê de Ética em Pesquisa – CEP – parecer nº 4.293.229. **Resultados:** O total de funcionários da educação entrevistados foram 13, com idade entre 18 e 57 anos, sendo a maioria do gênero feminino. A maioria desses profissionais recebeu treinamento em primeiros socorros, o equivalente a 85% (11), mas não se sentem preparados para prestar atendimento e também a maior parte deles, 82% (8), já presenciou situação de emergência. **Conclusão:** O treinamento/capacitação ofertado aos profissionais das escolas é de fundamental importância. Logo, percebe-se uma real necessidade de ampliar o número de treinamentos/capacitações e, possivelmente, transformá-los em uma rotina para que os profissionais da educação se sintam, de fato, seguros para executar os primeiros socorros.

Palavras-chave: Primeiros socorros. Instituições Acadêmicas. Estudantes. Docentes.

FATORES ASSOCIADOS AO PROCESSO DE ADESÃO À TERAPIA ANTIVIRAL/ANTIRRETROVIRAL EM INDIVÍDUOS EM PRIVAÇÃO DE LIBERDADE PORTADORES DE HIV/AIDS E HEPATITES VIRAIS

Ingrid Isabel de Andrade
Darilene Agda Lina dos Santos
Carlos Eduardo Prates Fonseca

Objetivo: Identificar a quantidade de indivíduos acometidos por HIV/AIDS, Hepatite B e Hepatite C em situação de privação de liberdade, avaliar e pontuar os fatores que causam a não adesão ao tratamento antiviral/antirretroviral e descrever os fatores determinantes para a adesão ou não adesão à terapia medicamentosa para as patologias descritas. **Materiais e Métodos**: Trata-se de um estudo transversal, documental e descritivo, com abordagem quantitativa, realizado no Presídio Regional da cidade de Montes Claros – MG, com base amostral de sete privados de liberdade, utilizando como instrumento de coleta de dados o Questionário CEAT-VIH adaptado e um Roteiro para análise de prontuário. **Resultados**: 57,1% dos indivíduos fazem uso de medicação contínua e 42,8% não fazem. 71,4% dos participantes realizam periodicamente consultas de Enfermagem/Técnico, todos os participantes realizam consultas com clínico geral e infectologista e 71,4% realizam consultas interdisciplinares enquanto 28,5% não realizam. **Conclusão**: Este trabalho evidenciou a facilidade que os indivíduos participantes da pesquisa têm em abandonar o tratamento medicamentoso uma vez que a assistência à eles prestada não é eficaz na perspectiva de garantir uma correta adesão à terapia medicamentosa.

Palavras-chave: Prisões. Antivirais. Antirretrovirais. Cooperação e Adesão ao Tratamento.

IDEAÇÃO SUICIDA E A REALIDADE DA LINHA DE FRENTE DA COVID-19: revisão integrativa

Cristiane Aparecida Pires Fernandes
Isabel Cristina Alves Guimarães
Álvaro Parrela Piris

Objetivo: Avaliar e comparar, a partir da literatura, estudos que abordassem a ideação suicida entre profissionais de saúde antes e durante a pandemia da COVID-19. **Materiais e Métodos**: Trata-se de uma revisão integrativa, na qual foi utilizada a base de dados Biblioteca Virtual de Saúde e encontraram-se as bases: *Medical Literature Analysis and Retrieval System Online*, Literatura Latino-Americana e do Caribe em Ciências da Saúde, além da Base de Dados de Enfermagem. Com os descritores "ideação suicida *and* COVID-19" e "ideação suicida *and* profissionais de saúde" obteve-se inicialmente 115 estudos, que, após análise com os critérios de exclusão e inclusão, resultaram em 6 artigos para amostragem final. **Resultados**: Mediante análise identificou-se que os artigos foram publicados entre os anos de 2012 e 2020, em 04 periódicos distintos, sendo cinco de origem internacional em Língua Inglesa e 01 em Língua Portuguesa, com qualificações entre A1 e B4 de acordo às áreas selecionadas. **Conclusão**: Os profissionais de saúde tendem a desenvolver problemas psicológicos devido ao seu campo de atuação e não se pode negar que a atual pandemia afeta negativamente o seu psicológico, fazendo jus à necessidade de atenção a esses colaboradores essenciais.

Palavras-chave: COVID-19. Ideação Suicida. Profissionais de Saúde.

IDEAÇÃO SUICIDA EM ADOLESCENTES: fatores de vulnerabilidades

Luanna Cardoso de Medeiros
Rebeca Soares
Álvaro Parrela Piris

Objetivos: Este estudo teve como objetivo sintetizar evidências qualitativas que abordaram motivações, pensamentos e sentimentos relacionados à ideação suicida. **Materiais e Métodos:** Para tanto, foi realizado este estudo, por meio de uma pesquisa de revisão integrativa da literatura, a qual permite compreender da melhor forma o tema proposto. Após um levantamento bibliográfico nas bases de dados *Scientific Eletronic Library* (Scielo) e no Google acadêmico, referente ao período de 2015 a 2020, resultou uma amostra final de 5 artigos. **Resultados:** Foram realizadas pesquisas sobre a temática e encontraram-se 1.917 artigos, com isso houve a necessidade de realizar uma seleção que aconteceu através dos métodos: estudo de caso, estudo transversal, quantitativo, descritivo e a revisão sistematizada, de publicações entre os anos de 2015 a 2020. **Considerações Finais:** A ideação suicida é frequente na adolescência, principalmente no sexo feminino e pode ser desencadeada por fatores como depressão, *bullying*, ansiedade e outros. Após detectar esses fatores, os profissionais podem intervir criando estratégias para o tratamento da ideação suicida, para impossibilitar o desencadeamento do comportamento suicida.

Palavras-chave: Vulnerabilidades. Adolescentes. Ideação Suicida.

IDENTIFICAÇÃO DO CONHECIMENTO EM RELAÇÃO ÀS PRINCIPAIS COMPLICAÇÕES E RISCOS DECORRENTES DA DOAÇÃO DE MEDULA ÓSSEA

Jôselin Nayane Alves de Oliveira
Igor Daniel Abreu Elvira
Henrique Andrade Barbosa

Objetivo: Investigar o conhecimento das principais complicações decorrentes da doação de medula óssea. **Materiais e Métodos:** Trata-se de uma pesquisa quantitativa, descritiva e transversal. Este estudo é parte integrante de um projeto maior intitulado: "A leucemia, seus aspectos sociais e o Registro Nacional de Doadores Voluntários de Medula Óssea". O projeto desse estudo foi aprovado pelo CEP com o parecer 4.293.242/2020. **Resultados:** Conhecimento das complicações 76,9% não referem à anemia; 70,0% desconhecem a dor no local da punção; 53,9% não referem infecções relacionadas à punção óssea; 82,6% ignoram problemas de locomoção; 80,0% desconhecem eventos adversos decorrentes da anestesia; 81,3% não relacionam quadro gripal às doações e, também, 81,3% não referem problemas quanto ao uso de medicamentos. **Conclusão:** Objetivo foi atingido, o conhecimento foi identificado como deficitário, e de fato os resultados demostram uma necessidade urgente de mudança. Esse artigo existe pouca produção cientifica atual, encontramos dificuldades em realizar comparações dos dados apresentados com outras pesquisas. Por fim, diante de poucos estudos sobre o tema disposto, sugerimos propagandas publicitárias, um espaço para discussão e elaboração de novos estudos, e com isso modificar a realidade atual e aumentar o número de pessoas que tenham conhecimento sobre o assunto.

Palavras-chave: Doação. Conhecimento. Medula Óssea.

INDICADORES EPIDEMIOLÓGICOS DE HANSENÍASE EM UM SERVIÇO PÚBLICO DE SAÚDE

Weidny Eduardo de Sousa Silva
Kaoma Ludimilla Pimenta Camargo
Karine Suene Mendes Almeida Ribeiro

Objetivo: Descrever os indicadores epidemiológicos de casos de hanseníase atendidos em um serviço de saúde pública no ano de 2019. **Materiais e Métodos:** Realizou-se um estudo descritivo, quantitativo e retrospectivo com prontuários de pacientes atendidos, no último ano, em um serviço de referência em hanseníase de Montes Claros. Para isso, utilizou-se o banco de dados do serviço com 104 pacientes. **Resultados:** Os resultados demonstraram que a taxa de detecção de hanseníase, no ano estudado, foi de 39,35 casos por 100.000 habitantes, o que classifica a cidade como nível médio para circulação do bacilo. Dentre os casos notificados, 6,2 aconteceram em crianças e adolescentes menores de 15 anos. **Conclusão:** Conclui-se que o município é classificado como endêmico, quando há a circulação do bacilo. Por isso, faz-se necessário implementar medidas que sensibilizem a população e os profissionais da atenção primária em relação ao diagnóstico precoce, e início oportuno do tratamento, a fim de romper a cadeia de transmissão da doença.

Palavras-chave: Hanseníase. Saúde Pública. Epidemiologia.

INTERESSE DOS UNIVERSITÁRIOS EM SE TORNAREM DOADORES VOLUNTÁRIOS DE MEDULA ÓSSEA

Anne Karolynne Dias de Souza
Kareen Daniele Dias de Souza
Henrique Andrade Barbosa

Objetivo: Identificar o interesse de acadêmicos universitários em se tornarem doadores voluntários de medula óssea. **Materiais e Métodos:** Trata-se de uma pesquisa quantitativa, descritiva e transversal onde foi aplicado um questionário a 205 acadêmicos da área da saúde de uma rede de ensino superior privada em Montes Claros- MG. O projeto foi submetido ao Comitê de Ética em Pesquisa e aprovado com parecer número 4.293.242/2020. **Resultados:** A parte majoritária dos participantes (73,6%) relatou indiferença a muito interesse em se tornarem doares voluntários de medula óssea, (83,4%), demonstrou indiferença a muito interesse a realizar doação para alguém muito próximo e (70,7%), possui interesse razoável e muito interesse em estimular outros a se cadastrarem como doadores. **Conclusão:** O objetivo da pesquisa foi alcançado visto que a maioria dos acadêmicos demonstrou sensibilização a se tornarem doadores de medula óssea e a incentivar outras pessoas à doação que é o meio de tratamento para alguns tipos de leucemias e também para outras doenças. Destaca-se que um fator limitante para esta pesquisa foi a escassez de estudos relacionados ao tema abordado. Acredita-se que novos estudos e pesquisas sobre o tema poderiam contribuir para o crescimento do número de doadores voluntários de medula óssea, bem como ramificar as informações ao público acadêmico.

Palavras-chave: Medula Óssea. Leucemia. Doador voluntário

NÍVEL DE PERCEPÇÃO DAS MULHERES SOBRE A ASSISTÊNCIA DE ENFERMAGEM NO TRABALHO DE PARTO E PARTO HUMANIZADO

Ana Luiza Fonseca Britto
Ana Maria Fonseca da Silva
Sélen Jaqueline Souza Ruas

Objetivo: Identificar se a assistência de enfermagem ao trabalho de parto e o parto no hospital está ocorrendo de forma humanizada. **Materiais e Métodos:** Trata-se de uma pesquisa do tipo retrospectivo, descritivo, corte transversal e de análise quantitativa. Foi realizada com mulheres cadastradas nas Estratégias de Saúde da Família de Montes Claros-MG, tendo como critério de inclusão mulheres que tiveram partos em menos de um ano. As participantes responderam a um questionário sobre a percepção e sobre a assistência ao parto. Para análise dos dados foi utilizado o *Software Statistical Package for the Social Sciences* versão *22*. A pesquisa foi aprovada pelo Comitê de Ética em Pesquisa sob o número 4.195.696. **Resultados:** Percebeu-se que a assistência no trabalho de parto e ao parto está sendo praticada nos hospitais de forma humanizada e estão seguindo as normativas da Organização Mundial da Saúde. **Conclusão:** O presente estudo revelou que a humanização na assistência de enfermagem vem sendo praticada respeitando a autonomia da mulher e o conhecimento e o nível de percepção das mulheres acerca da assistência humanizada foi satisfatória. Observou-se que é importante a participação do profissional enfermeiro na assistência do trabalho de parto e no parto, pois seus conhecimentos contribuem de forma significativa no momento da parturição.

Palavras-chave: Trabalho de Parto. Parto Humanizado. Enfermagem.

O CONHECIMENTO SOBRE A LEUCEMIA NO ÂMBITO UNIVERSITÁRIO

Débora Lidiane Oliveira Martins
Maria Tereza Martins Macedo
Henrique Andrade Barbosa

Objetivo: Identificar qual o nível de conhecimento dos acadêmicos em relação à leucemia. **Materiais e Métodos:** Trata-se de uma pesquisa quantitativa, com abordagem descritiva e analítica. Este estudo é parte integrante de um projeto maior intitulado: "A leucemia, seus aspectos sociais e o Registro Nacional de Doadores Voluntários de Medula Óssea". Os cenários foram a Faculdade de Saúde e Humanidades Ibituruna e Faculdades Unidas do Norte de Minas. O estudo foi submetido ao Comitê de Ética em Pesquisa e aprovado com o parecer consubstanciado número 4.293.242. **Resultados:** Este estudo mostra que os entrevistados têm um conhecimento regular, bom ou ótimo apenas sobre a leucemia 85,9% e tratamentos da mesma 75,6%. Deixou a desejar principalmente nos subtipos 73,2 e na prevenção da doença 78,1% mostrando que os universitários não têm nenhum conhecimento ou tem um conhecimento ruim. **Conclusão:** A finalidade da pesquisa foi concluída com êxito, uma vez que, identificou-se que o conhecimento dos universitários é suficiente sobre a doença e os tratamentos, porém, é deficiente nos desdobramentos da mesma. Sugere-se que as campanhas sejam feitas com mais frequência, e melhorar as informações veiculadas em campanhas já existentes como setembro dourado abordando assuntos conectados à leucemia que a população tem um conhecimento insatisfatório.

Palavras-chave: Leucemia. Doação. Medula óssea. Cadastro.

PERFIL DAS MULHERES QUE TIVERAM GRAVIDEZ NA ADOLESCÊNCIA

Ana Letícia Alves Caldeira
Wesley Fernandes Pereira
Sélen Jaqueline Souza Ruas

Objetivo: Identificar o perfil das mulheres que tiveram gravidez na adolescência. **Material e Métodos:** Trata-se de uma pesquisa de caráter descritivo, corte transversal e análise quantitativa. Os dados foram coletados em Montes Claros, Minas Gerais. Os critérios de inclusão foram mulheres maiores de 18 anos que tiveram gravidez na adolescência, e cadastradas na Estratégia Saúde da Família, e o de exclusão foram mulheres que se recusaram a responder o questionário. Foi utilizado um questionário com perguntas sobre idade que as mulheres engravidaram, cuidados com a gestação, realização do pré-natal, apoio e sentimentos, sendo aprovado pelo Comitê de Ética em Pesquisa sob parecer de número 4.270.873. **Resultados:** Participaram da pesquisa 17 mulheres, em que a média de idade foi de 22,7 anos, sendo que a mais jovem tinha 18 anos e a mais velha tinha 32 anos de idade. A cor das mulheres que prevaleceu foi parda. A maioria era solteira (53,3%), e quanto à ocupação, 40% eram assalariadas. Observa-se que 66,7% recebem entre 1 e 3 salários mínimos. Quanto ao grau de escolaridade das mulheres, 86,7 % possuíam ensino médio completo. **Conclusão**: O perfil das mulheres que tiveram gravidez na adolescência foi predominante na faixa etária de 18 a 22 anos, a maioria não usava nenhum método contraceptivo.

Palavras-chave: Gravidez. Adolescência. Mulher.

PERFIL DE PACIENTES HANSENIANO QUE FAZEM TRATAMENTO FORA DO MUNICÍPIO DE ORIGEM, EM UM SERVIÇO PÚBLICO DE SAÚDE

José Lopes Neves
Júnior Marcos Vinícius de Almeida
Karine Suene Mendes Almeida Ribeiro

Objetivo: Avaliar o Perfil de pacientes hansenianos que fazem tratamento fora do município de origem, em um serviço público de saúde. **Material e Métodos:** Foi realizada uma pesquisa de caráter, descritivo, retrospectivo, corte transversal e análise quantitativa dos dados. A pesquisa foi composta por 17 prontuários de pacientes diagnosticados com hanseníase que fizeram tratamento fora do seu município de origem. **Resultados:** Foram observadas 17 notificações efetivadas na cidade de Monte Claros-MG cujos pacientes apresentaram domicílio em cidades vizinhas, 21,08% dos casos apresentados o perfil clínico dos participantes, com destaque para a maior concentração da classificação operacional multibacilar (2,38%)o que sugere a necessidade de maior atenção quanto ao diagnostico precoce, já que os casos MB estão relacionados a demora no diagnostico e consequentemente maior agravo na condição do paciente, forma clínica dimorfa (0,51%), Baciloscopia negativa (1,87), Baciloscopia positiva (1,02).**Conclusão:** Sugere-se maior atenção aos casos já notificados e uma maior conscientização de toda a população para os devidos cuidados principalmente quanto ao contágio e também dos cuidados necessários aos pacientes.

Palavras-chave: Hanseníase. Indicadores. Cuidados em Saúde

PERFIL DOS UNIVERSITÁRIOS DOADORES VOLUNTÁRIOS DE MEDULA ÓSSEA

Matheus Felipe Pereira Lopes
Samara Atanielly Rocha
Henrique Andrade Barbosa

Objetivo: Descrever o perfil dos doadores universitários voluntários de medula óssea, com o foco nos estudantes da área da saúde, suas características biológicas, sociais e demográficas. **Material e Métodos:** Trata-se de um estudo transversal com uma abordagem descritiva e analítica de caráter quantitativo. Sendo parte de um projeto maior, esse estudo é parte integrante do projeto de pesquisa intitulado: "A leucemia, seus aspectos sociais e o Registro Nacional de Doadores Voluntários de Medula Óssea". Esta pesquisa foi submetida ao Comitê de Ética em Pesquisa encontra-se aprovada com número do parecer consubstanciado 4.293.242/2020. **Resultados:** A população feminina tem maior índice de participação da pesquisa com 155 (75,6%) com uma faixa etária 18-25 anos 84,4% (173), em se tratando da renda familiar, 50,7% (104) menor do que um salário mínimo por mês. Das 155 participantes, apenas 9 (4,4%) são doadores de sangue voluntários cadastrados no hemocentro da região e relacionado ao ser um doador de medula óssea cadastrado no REDOME temos 14 (6,8%) cadastrados. **Conclusão:** Pode-se afirmar que o número de doadores é muito inferior ao esperado. Com isso se faz necessária a sensibilização a respeito da doação de medula óssea através de campanhas, propagandas com o objetivo de captar novos doadores para suprir a demanda, buscando também meios alternativos como a doação de sangue do cordão umbilical, em especial para os universitários da saúde.

Palavras-chave: Leucemia. Medula Óssea. Transplante de Medula Óssea.

PERFIL EPIDEMIOLÓGICO DOS CASOS NOTIFICADOS DE VIOLÊNCIA CONTRA A MULHER DE 2009 A 2018, EM UM MUNICÍPIO DO NORTE DE MINAS GERAIS.

Karoline Veloso Aguiar
Thaís Duarte Magalhães
Pâmela Scarlatt Durães Oliveira

Objetivo: Descrever as características epidemiológicas dos casos de violência contra a mulher notificados na cidade de Montes Claros-MG no período 2009-2018. **Material e Métodos:** estudo de abordagem quantitativa, descritivo, retrospectivo, epidemiológico, de série histórica, baseado em dados secundários, registrados no Sistema de Informação de Agravos de Notificação (SINAN). **Resultados:** Foram notificados 1.563 casos de violência contra a mulher; os principais agressores eram amigos/ conhecidos (19,6%), desconhecidos (18,1%) ou possuíam outros vínculos (15,9%) e, em 11,5% das notificações, o agressor era cônjuge das vítimas; predominaram vítimas da cor parda (68,5%) e agressões em ambiente doméstico (53,7%); quanto ao tipo de violência, destaca-se a forma física (28,4%) por meio da força ou espancamento (48,1%). **Conclusão**: Entre os casos notificados, verificou-se predominância da violência física, em ambiente doméstico e perpetrada por agressores conhecidos; ainda foram identificadas falhas no registro das notificações, o que evidencia a necessidade de aprimoramento da qualidade do sistema e a necessidade da ampliação de ações educativas para profissionais envolvidos que abordem temas específicos sobre violência a mulher.

Palavras-chave: Violência. Saúde da Mulher. Epidemiologia.

PREOCUPAÇÃO DA SOCIEDADE SOBRE A DOAÇÃO DE MEDULA ÓSSEA

Emanuelle de Cássia Batista Gomes
Emily Louise Oliveira Lopes
Henrique Andrade Barbosa

Objetivo: Identificar a preocupação da sociedade em ser doador de medula óssea. **Materiais e Métodos:** Se trata de uma pesquisa de caráter quantitativo, em que a coleta de dados foi por meio de um questionário na forma online, utilizando da escala Likert que permite avaliar com melhor eficácia o grau de conformidade do entrevistado. O projeto foi submetido ao comitê de ética e pesquisa e foi aprovado com o parecer número 4.293.242. **Resultados:** Foram entrevistados 160 participantes, com uma faixa etária média nas idades de 18 – 35 anos (70%). Cerca de 75 (46,9%) dos entrevistados são profissionais da área da saúde. Em relação a ter necessidade e não encontrar um doador compatível, os entrevistados mostraram uma preocupação satisfatória com (89,4%), assim como, em relação a alguém próximo necessitar de um doador com (91,3%) ou no caso de ser um doador e não ter um compatível caso necessite com (85,0%). Por fim em relação a se tornar um doador caso algum parente necessite mostraram uma preocupação positiva com (83,8%), bem como em ser um doador altruísta com (87,6%). **Conclusão:** O objetivo do artigo foi alcançado, uma vez que boa parte dos entrevistados apresentou interesse em ser doador de medula óssea.

Palavras-chave: Medula Óssea. Transplante. Doação.

PREVALÊNCIA DE INTERCORRÊNCIAS NA GESTAÇÃO EM MULHERES ACOMPANHADAS NA ATENÇÃO PRIMÁRIA À SAÚDE

Amanda Lopes Franco
Thais Pereira Silva
Sélen Jaqueline Souza Ruas

Objetivo: Identificar a prevalência das intercorrências obstétricas. **Materiais e Métodos:** O estudo apresentou caráter retrospectivo, descritivo de corte transversal e análise quantitativa. Participaram da pesquisa mulheres maiores de 18 anos, que tiveram gravidez e parto nos últimos 6 meses e que fossem cadastradas e acompanhadas pela Estratégia Saúde da Família de Montes Claros, Minas Gerais. Para coleta de dados foi utilizado o *Google* Formulário com a elaboração de um questionário desenvolvido pelas próprias pesquisadoras. A tabulação e análise dos dados coletados foram realizadas por meio do *software* estatístico *IBM Statistical Package for the Social Sciences* (SPSS) *for Windows*, versão 22.0. Houve a participação de 22 mulheres que foram identificadas através do auxílio dos Enfermeiros e Agentes Comunitários de Saúde. O projeto foi aprovado pelo Comitê de Ética em Pesquisa das Faculdades Unidas do Norte de Minas – Funorte, com o parecer número 4.284.829. **Resultados:** Das principais intercorrências foi verificado que 27,3% das participantes tiveram infecção urinária e diabetes gestacional durante a gravidez, e 22,7% tiveram doença hipertensiva da gestação. **Conclusão:** Foi considerado um número significativo de mulheres que tiveram algum tipo de intercorrência durante a gravidez, podendo ser fator de risco para predispor a outras complicações.

Palavras-chave: Complicações na Gravidez. Complicações do Trabalho de Parto. Cuidado Pré-natal.

QUALIDADE DE VIDA DE PESSOAS PRIVADAS DE LIBERDADE PORTADORAS DE HIV, AIDS E HEPATITES

Leyliara Oliveira Porto
Neyliton José da Silva Prates
Carlos Eduardo Prates Fonseca

Objetivo: Avaliar os parâmetros da qualidade de vida de indivíduos com doenças infecciosas, como HIV/AIDS e Hepatites virais, em unidades prisionais na região do norte de Minas Gerais. **Materiais e Métodos:** Estudo transversal, descritivo e quantitativo, com amostragem por conveniência. Os indivíduos avaliados foram pessoas privadas de liberdade, portadoras de HIV/AIDS e Hepatites virais em presídios, acima de 18 anos, com tempo de prisão maior que 06 meses. **Resultados:** A maioria dos presidiários, 42,9 %, declarou insatisfeita quanto à qualidade de vida, ao apoio e acesso à saúde dentro do presídio. **Conclusão:** Este estudo, além de permitir conhecer a realidade peculiar das condições de vida da população trabalhada, descreveu o perfil de pessoas privadas de liberdade. Nesse contexto, a população relatou, em sua maioria, insatisfeita quanto às condições em que vivem.

Palavras-chave: Qualidade de vida. HIV. Hepatite B. Hepatite C. Prisão.

SEPSE NEONATAL: prevalência, perfil e particularidades

Ana Karolynne Borges Feitosa
Hiago Santos Soares Muniz
Sélen Jaqueline Souza Ruas

Objetivo: Identificar a prevalência e descrever o perfil e particularidades de neonatos com diagnóstico de sepse neonatal. **Materiais e Métodos:** Trata-se de um estudo retrospectivo, descritivo, de corte transversal e análise quantitativa. A pesquisa foi realizada em uma Unidade de Terapia Intensiva Neonatal (UTIN) de um hospital universitário da cidade de Montes Claros-MG utilizando dados do prontuário. A amostra foi constituída por RNs internados na UTIN e que apresentaram quadro clínico de sepse neonatal no hospital de estudo, entre maio e dezembro do ano de 2019. A pesquisa foi aprovada pelo Comitê de Ética em Pesquisa da SOEBRAS, através do parecer número 4.284.834**. Resultados:** Nos sete primeiros meses, a Unidade de Terapia Intensiva do hospital de estudo obteve 57 internações e, destas, 31 (54,4%) tiveram o diagnóstico de sepse. **Conclusão:** Foi possível destacar que a sepse de início precoce tem aumentado paulatinamente e tem como principais fatores a prematuridade, baixo peso ao nascer e fatores relacionados à gestação, por isso faz-se necessário e de grande importância um acompanhamento eficiente nas consultas de pré-natal e realização de todos os exames necessários.

Palavras-chave: Sepse Neonatal. Sepse Neonatal Precoce. Sepse Neonatal Tardia. CTI Neonatal.

SÍFILIS NA GRAVIDEZ: diagnóstico e tratamento na atenção básica

Bárbara Stéfasny Ruas e Silva Dourado
Luane Karine Ferreira de Sousa
Pâmela Scarlatt Durães Oliveira

Objetivo: Avaliar o conhecimento e ações de profissionais da atenção primária frente à sífilis na gestação. **Materiais e Métodos:** Tratou – se de um estudo qualitativo com abordagem na Hermenêutica. A população estudada foi composta de Enfermeiros que atuam nas estratégias de Saúde da família (ESF) da zona urbana, de ambos os sexos. A pesquisa abordada será através de um roteiro de questões norteadoras. As falas foram transcritas na integra e analisadas através das técnicas de análises de conteúdos. O presente estudo visou contribuir com a qualidade do conhecimento em sífilis na gravidez e a eficácia do seu diagnóstico precoce e tratamento. **Resultados:** Os profissionais expuseram sobre os obstáculos em diagnosticar e tratar as gestantes com sífilis em seu cotidiano. Na análise de dados surgiram as seguintes categorias: educação em saúde, dificuldades encontradas no tratamento da doença e condutas dos enfermeiros no tratamento de sífilis. **Conclusão:** Essa pesquisa foi de extrema relevância, nela foi possível mostrar a visão do enfermeiro sobre essa patologia e as dificuldades que eles enfrentam em seu cotidiano. Além de provocar uma reflexão as condutas a serem tomadas a partir do diagnóstico, mostrando a importância da criação de vínculos entre paciente e profissional.

Palavras-chave: Sífilis. Atenção Primária à Saúde. Diagnóstico. Gravidez. Terapêutica.

TRATAMENTO ALTERNATIVO PARA HANSENÍASE EM UM CENTRO DE REFERÊNCIA MUNICIPAL

Andressa Prates Sá
Kezia Danielle Leite Duarte
Thaynara Oliveira Alves
Raynara Laurinda Nascimento Nunes
Luane Karine Ferreira de Sousa
Bruna Renata Duarte Oliveira
Karine Mendes Suene Almeida

Objetivo: Caracterizar os pacientes em tratamento para hanseníase que fazem terapia alternativa em serviço de saúde pública. **Materiais e Métodos:** A pesquisa foi desenvolvida em serviço de referência municipal para hanseníase em Minas Gerais baseando-se em análises qualitativas de caráter transversal, descritivo e quantitativo. Os dados foram coletados a partir do banco de dados deste serviço e utilizadas as variáveis de classificação operacional e formas clínicas. Vale ressaltar que o estudo foi submetido e aprovado pelo Comitê de Ética em Pesquisa sob o parecer 4284828. **Resultados:** Constatou-se que todos os pacientes que fizeram o tratamento alternativo possuíam intolerância à dapsona. **Conclusão:** É fundamental que sejam desenvolvidas atividades educativas de forma permanente, sobretudo para a população vulnerável. Devem-se fundamentar essas ações na compreensão da representação social que esses grupos populacionais possuem acerca da hanseníase.

Palavras-chave: Hanseníase. Doenças negligenciadas. Quimioterapia Combinada.

VIOLÊNCIA OBSTÉTRICA: conhecimento dos enfermeiros na estratégia saúde da família

Raynara Laurinda Nascimento Nunes
Thaynara Oliveira Alves
Sélen Jaqueline Souza Ruas

Objetivo: Identificar o conhecimento dos enfermeiros na Estratégia Saúde da Família sobre a violência obstétrica. **Materiais e Métodos:** Trata-se de um estudo de caráter retrospectivo, descritivo, corte transversal e análise quantitativa. A pesquisa foi realizada com enfermeiros que trabalham na Estratégia Saúde da Família em uma cidade do norte de Minas Gerais. Foram coletados dados sociodemográficos, de formação e profissionais atuantes na Estratégia Saúde da Família, bem como dados sobre o conhecimento e atitude dos enfermeiros em relação à violência obstétrica. Foi aprovado pelo Comitê de Ética em pesquisa da rede SOEBRAS sobre o parecer número 4.195.693. **Resultados:** Participaram da pesquisa 37 enfermeiros com a média de idade de 34 anos, os quais a maioria era especialista (84,8%). Foi possível verificar que os profissionais possuem um nível aceitável de conhecimento acerca da violência obstétrica. **Conclusão:** O estudo possibilitou a visualização ampliada da violência obstétrica como um problema de saúde pública. Diante dessa percepção é necessário que haja mais divulgações sobre o tema, para que as mulheres tenham acesso ampliado às informações e aos seus direitos.

Palavras-chave: Parto Humanizado. Violência. Mulheres.

VIOLÊNCIA OBSTÉTRICA: conhecimentos e experiências de puérperas

Itália Eller Prado Faria Ribeiro
Keila Oliveira Aguiar
Pâmela Scarlatt Durães Oliveira

Objetivo: Relatar as ocorrências de violência obstétrica e os fatores associados de um município do norte de Minas Gerais. **Materiais e Métodos:** Trata-se de um estudo descritivo, com abordagem qualitativa. A população de estudo foi composta por mulheres que tiveram filhos nos últimos 6 meses. Foram realizadas entrevistas via aplicativo Google Meet. **Resultados**: Críticas pelos lamentos e os choros de dor, corte imediato do cordão umbilical, toques vaginais realizados por diferentes pessoas, toques vaginais repetitivos, "puxos dirigidos" pelos profissionais e conversas paralelas sobre outros assuntos entre os profissionais. **Conclusão**: Ao analisar os relatos e fazermos uma apreciação do material, constatamos que a maioria das puérperas não sabe, de fato, o que é a violência obstétrica, tampouco quais as formas existentes, e nem sabem dizer com clareza se já sofreram a violência obstétrica, pois não sabem identificá-la. Portanto, a falta de conhecimento sobre a real existência da violência é nítida entre as participantes.

Palavras-chave: Violência Contra a Mulher. Parto. Obstetrícia.

VIVÊNCIAS DA MULHER QUILOMBOLA NA GESTAÇÃO, PARTO E PUERPÉRIO

Denner Yuri Cardoso Mota
Sthefany Durães Ruas
Pâmela Scarlatt Durães Oliveira

Objetivo: Compreender a vivência da mulher quilombola durante a gestação, parto e puerpério. **Materiais e Métodos:** Trata-se de um estudo de abordagem qualitativa, etnográfico. A população de estudo será composta por mulheres que vivenciam ou vivenciaram as experiências da gestação, do parto e do puerpério. A amostra será por saturação teórica. O critério de inclusão se baseará no autorreconhecimento da condição de quilombola e pessoa do sexo feminino com idade igual ou superior a 18 anos. Serão excluídas da pesquisa as mulheres que não estiverem no local na data das entrevistas. **Resultados:** Caracterização das comunidades enquanto campo de pesquisa, o perfil das mulheres e suas vivências na gestação parto e puerpério. **Conclusão:** Foi possível observar como as crenças, o estilo de vida, a cultura e os valores influenciam na vida dessas mulheres e como esses fatores auxiliam na transposição das barreiras encontradas durante esse período.

Palavras-chave: Saúde da Mulher. Grupo com Ancestrais do Continente Africano. Saúde Materna.

VIVÊNCIAS E CONHECIMENTOS DE MULHERES QUILOMBOLAS SOBRE INFECÇÕES SEXUALEMTE TRANSMISSIVEIS IST/AIDS

Fernanda Moreira Silva
Nicoly Fernandes Silva
Pâmela Scarlatt Durães Oliveira

Objetivo: Descrever sobre as vivências e conhecimentos de mulheres quilombolas sobre IST/AIDS. **Materiais e Métodos:** É um estudo de abordagem qualitativa, com abordagem de análise na antropologia interpretativa. O cenário são comunidades quilombolas localizado no norte do estado de Minas Gerais. A população estudada são mulheres maiores de 18 anos. Foi aplicado um questionário pelo Google Formulários e realizada uma entrevista por chamada telefônica. O estudo foi aprovado pelo Comitê de Ética em Pesquisa (CEP), com o parecer n° 2.821.454. **Resultados:** Houve a participação de 55 mulheres, esse estudo traz um recorte de 30 entrevistas que melhor atenderam a proposta da análise. Desse modo, foi evidenciado que 50% dessas mulheres não possuíam conhecimento correto. Sendo que, 75% delas possuem parceiro fixo, mas desconhecem ou nunca fizeram exames para constatar quaisquer doenças já adquiridas, sobrando 25% das demais que são sexualmente ativas. **Conclusão:** O Conhecimento é deficitário e parcial quanto ao tema estudado, devido à desigualdade social, a desigualdade de gênero e econômica, sendo que, as mesmas sejam excluídas de acesso aos cuidados necessários à saúde da mulher.

Palavras-chave: AIDS. Grupos Étnicos. Transmissão.

FARMÁCIA

A PERCEPÇÃO DOS PROFISSIONAIS DA SAÚDE NA IMPLANTAÇÃO, EXECUÇÃO E CONSOLIDAÇÃO DOS TESTES RÁPIDOS PARA HIV, SÍFILIS E HEPATITES VIRAIS

Jessica Barbosa Siqueira
Kívia Daniele Silva Ferreira Alves
Bárbara Kellen Antunes Borges

Objetivo: Avaliar a percepção dos profissionais de saúde na implantação, execução e consolidação dos testes rápidos para HIV, sífilis e hepatites virais em municípios sob a jurisdição da Gerência Regional de Saúde de Januária. **Materiais e Métodos:** A população estudada foi composta por profissionais de saúde que realizam os testes rápidos nas unidades básicas de saúde e se disponibilizaram a participar da pesquisa, respondendo ao questionário *online*, através da plataforma *Google Forms*, que abordava a percepção dos profissionais quanto à confiabilidade dos resultados obtidos, controle externo de qualidade, capacidades físicas, armazenamento dos materiais de análise, entre outras. O presente estudo foi submetido e aprovado pelo Comitê de Ética em Pesquisa das Faculdades Unidas do Norte de Minas - FUNORTE, registrado sob o parecer de número 4.301.082. **Resultados:** Foi verificado que 71% dos entrevistados consideram os testes rápidos válidos e seguros para triagem dos pacientes, 50% afirmaram que os testes ficam armazenados conforme recomendações do fabricante e em local de fácil acesso na unidade de saúde. E somente 43% dos participantes consideram importante e participam regularmente do programa de controle externo da qualidade. **Conclusão:** Os resultados obtidos neste estudo são favoráveis à oferta dos testes rápidos, mas chama a atenção para possível comprometimento da confiabilidade nos resultados encontrados e comprometimento assistencial para diagnóstico precoce e prevenção da reinfecção.

Palavras-chave: Teste rápido. Profissionais da Saúde. Controle Externo de Qualidade. Saúde.

ANÁLISE FÍSICO-QUÍMICA DE AMOSTRAS DE MEL COMERCIALIZADAS NA CIDADE DE VÁRZEA DA PALMA – MG

Francine dos Santos
John Kennedy de Abrêu
Suerlani Aparecida Ferreira Moreira Ruas

Objetivo: Realizar análises físico-químicas de amostras de méis comercializadas na cidade de Várzea da Palma – MG. **Materiais e Métodos:** Trata-se de um estudo, transversal, quantitativo, descritivo e experimental de corte transversal. Foram adquiridas seis amostras de méis de abelha na Cidade de Várzea da Palma – MG e posteriormente levadas para o laboratório de Bromatologia da Faculdade de Saúde e Humanidades Ibituruna onde foram realizadas as seguintes análises: determinação de pH, cinzas, acidez titulável, sólidos solúveis totais em Brix e a umidade dos méis. **Resultados:** As análises físico-químicas das amostras dos méis, demonstraram valores de pH entre 5,74 e 6,49. Foi possível constatar que todas as amostras estavam dentro do padrão preconizado pela legislação para teor de umidade. Para o parâmetro SST's foi verificado que os valores se encontravam entre 64° e 90° Brix. **Conclusão:** De acordo com os resultados apresentados, pode-se dizer que os méis comercializados na cidade de Várzea da Palma - MG indicaram requisitos satisfatórios para a maioria dos parâmetros avaliados de acordo coma legislação brasileira, deste modo não permitem acusar adulterações.

Palavras-chave: Adulteração. Legislação. Mel. Qualidade.

AVALIAÇÃO DA QUALIDADE DE PLANTAS MEDICINAIS COMERCIALIZADAS NO MERCADO DA CIDADE DE MONTES CLAROS – MG

Fernanda Gonçalves Silva
Vicente Afonso de Carvalho Neto
Suerlani Aparecida Ferreira Moreira Ruas

Objetivo: Avaliar a qualidade de quatro espécies de plantas medicinais comercializadas no Mercado da cidade de Montes Claros – MG, sendo estas a Quebra-pedra (*Phillanthus niruri*), o Sene (*Cassia angustifólia*), a Carqueja (*Baccharis trimera*) e a Cáscara Sagrada (*Rhamnus purshiana*). **Materiais e Métodos:** Para tanto, alicerçou uma pesquisa experimental, quantitativa, que apresenta corte transversal. Em cada amostra foram realizadas as seguintes análises de pureza: presença de material estranho, cinzas totais e teor de umidade. **Resultados:** Os resultados sobre a qualidade das espécies de Carqueja, Cáscara Sagrada, Quebra Pedra e Sene, encontram-se em sua maioria dentro dos limites aceitáveis pela Farmacopeia brasileira 5° edição de 2010, tendo algumas variáveis como o teor de umidade e material estranho da Cáscara Sagrada, o pH da Carqueja, e o índice de material estranho do sene que ultrapassou o limite de 5% determinado pela literatura. As propriedades organolépticas encontram-se de acordo com as características de cada planta medicinal presente na Farmacopeia brasileira 5° edição de 2010. **Conclusão:** Os resultados demonstraram que os órgãos de gestão e fiscalização devem realizar ações como treinamento e capacitação para os comerciantes, pois estas ações trariam uma maior qualidade aos produtos fitoterápicos comercializados.

Palavras-chave: Fitoterápicos. Plantas Medicinais. Terapêutica.

AVALIAÇÃO DAS INFORMAÇÕES TOXICOLÓGICAS DAS BULAS DE FITOTERÁPICOS CONTENDO CÁSCARA SAGRADA (*Rhamnus purshiana* D.C*)* COMERCIALIZADOS NA CIDADE DE MONTES CLAROS – MG

Emanoel Thiago Silva Oliveira
Marcus Vinicius Nery
Suerlani Aparecida Ferreira Moreira Ruas

Objetivo: Avaliar as informações toxicológicas das bulas de fitoterápicos contendo como princípio ativo *R. purshiana* comercializados na cidade de Montes Claros – MG. **Materiais e Métodos**: Foi realizado um estudo de caráter descritivo, exploratório, de corte transversal e de natureza qualitativa. Foram adquiridos dez medicamentos fitoterápicos contendo *R. purshiana*, comercializados em farmácias e no comércio informal de Montes Claros – MG, escolhidos de forma aleatória para análise de acordo com a RDC. De acordo com os dados colhidos e avaliados foi possível constatar que todos os medicamentos fitoterápicos apresentavam, em suas bulas, informações a respeito de formulação, composição, posologia e indicação terapêutica. **Resultados:** Cerca de 50% dos medicamentos não apresentaram as informações da forma estabelecida pela RDC 47/2009. Onde 40% dos fitoterápicos avaliados não apresentavam em suas bulas a informação sobre restrição de uso para mulheres grávidas ou lactantes. E em 40% das bulas foi constatado contra-indicações para pessoas com casos de estenosi, atonia, obstrução intestinal, constipação crônica, abdômen agudo, dor abdominal. Em 10% não foi apresentado contra-indicação. 50% dos medicamentos não descreveram reações adversas. 20% das bulas consultadas estiveram presentes cólicos abdominais e vômitos. Apenas 40% dos medicamentos analisados apresentaram as informações e parâmetros que seguem as normas estabelecidas pela RDC 47/2009. Destas, 75% estão devidamente registrados junto ao ministério da saúde. **Conclusão:** Os fitoterápicos contendo Cáscara Sagrada ainda carencem de uma melhor atenção em relação as informações toxicológicas.

Palavras-chave: Fitoterápicos. Informações Toxicológicas. Bulas.

AVALIAÇÃO DE PARÂMETROS DE QUALIDADE DE PRÓPOLIS COMERCIALIZADOS NA CIDADE DE MONTES CLAROS-MG

Kelly Viviany Melo Carvalho
Rafael Mota Alves
Suerlani Aparecida Ferreira Moreira Ruas

Objetivo: Avaliar os parâmetros de qualidade de própolis comercializados na cidade de Montes Claros-MG. **Materiais e Métodos:** Utilizaram-se 5 extratos de própolis comercializados em drogarias e farmácias na cidade de Montes Claros, Minas Gerais. Foram realizadas análise qualitativa e quantitativa das características organolépticas, teor de sólidos solúveis expresso em Brix, extrato seco e pH. **Resultados**: Para os parâmetros organolépticos todos os extratos atendiam a legislação. Para o teor de sólidos solúveis expresso em Brix, foi inferior ao preconizado pela Anvisa em todas as amostras, para extrato seco somente 2 amostras estavam acima do permitido pela legislação brasileira e para pH todas as amostras apresentaram caráter ligeiramente ácido. **Conclusão:** A maioria dos parâmetros de qualidade obtidos nas amostras de própolis comercializadas na cidade de Montes Claros-MG apresentou valores inadequados em relação ao exigido pela legislação brasileira, exceto as avaliações organolépticas.

Palavras-chave: Própolis. Botânica. Abelha. Farmacológicas.

CONHECIMENTO DE ADOLESCENTES DE ESCOLAS PÚBLICAS DE MONTES CLAROS-MG SOBRE SEXUALIDADE.

André Rivaldo De Souza
Simone Nunes De Azevedo Lucena
Karine Suene Mendes Almeida Ribeiro

Objetivo: Analisar o conhecimento de adolescentes sobre sexualidade, Infecções Sexualmente Transmissíveis e gravidez na adolescência. **Materiais e Métodos:** Estudo de caráter exploratório, descritivo, quantitativo de corte transversal, realizado com 27 adolescentes, de um município de Minas Gerais, MG. A coleta de dados foi realizada a partir de formulários do google, divulgados através de mídias e aplicativos. O instrumento utilizado foi um questionário de conhecimento sobre sexualidade, adptado para ser utizado de forma on line. **Resultados:** no quesito de sexualidade 37% e 44,4% dos adolescentes concordaram totalmente e parcialmente que todos os jovens têm relações sexuais antes dos 18 anos. No quesito responsabilidade os entrevistados apresentaram um bom resultado, pois 92,6% concordaram totalmente que devem sempre verificar o estado da embalagem do preservativo antes de utilizá-lo e 81,5% discordam totalmente que fazer sexo com o parceiro é certeza de mamoro sério. **Conclusão:** o estudo mostra que os adolescentes possuem um bom conhecimento sobre métodos de prevenção de ISTs e contracepção, mas alguns ainda mostram conhecimento em desacordo, sendo preciso identificar as brechas, para que sejam montadas estratégias e planos de implementação nas escolas, famílias e profissionais de saúde.

Palavras-chave: Sexualidade. Gravidez. Adolescência. Saúde Pública.

CONSULTA DE PRÉ NATAL COM ADOLESCENTES NA ESTRATÉGIA SAÚDE DA FAMÍLIA: o impacto da pandemia

Danielle Ribeiro Silva Alves
Giovanna Cordeiro Silva
Karine Suene Mendes Almeida Ribeiro

Objetivo: Descrever o impacto do isolamento social imposto pela pandemia COVID-19 nas consultas pré-natais de adolescentes na Estratégia Saúde da Família. **Materiais e Métodos:** Trata-se de uma pesquisa com abordagem quantitativa, descritiva e transversal. Os dados foram coletados do Sistema de Informação em Saúde para a Atenção básica (SISAB). O público alvo foi de adolescentes na faixa etária de 12 a 18 anos que realizaram consultas de pré-natal em um município de Minas Gerais entre janeiro e setembro de 2020. **Resultados:** Foi observado que houve uma diminuição do número de pré-natais nos meses de março a agosto de 2020. Esta redução de consultas coincidiu com o período em que foi decretada a emergência de saúde pública e as medidas de distanciamento social. **Conclusão:** Concluiu-se que a pandemia do COVID-19 influenciou diretamente na frequência de consultas pré-natais entre adolescentes de 12 a 18 anos com impacto na gestação segura dessas jovens.

Palavras-chave: Gravidez na adolescência. Adolescentes. Estratégia Saúde da Família.

ERROS NA ELABORAÇÃO DE PRESCRIÇÕES MÉDICAS: dose, posologia e princípioativo em um hospital de Montes Claros – MG

Evelyn Beatriz Gomes Borborema
Lucianne Duarte Coelho
Esley Maxwel Rabello
André Fabrício Pereira da Cruz

Objetivo: Avaliamos os tipos de erros de prescrições mais frequentes encontrados em prescrições médicas de pacientes em um hospital de Montes Claros – MG. **Materiais e Métodos:** Foi utilizado um formulário em forma de tabela, elaborado pelos pesquisadores, para que nos auxilie nas análises das prescrições. **Resultados:** No período estudado, foram analisadas 500 prescrições, num total de 47,35% de acertos, e 52,65% de erros. Das prescrições analisadas, 48 apresentaram alguma inadequação, que não foram tabuladas, totalizando 452 prescrições analisadas e tabuladas. **Conclusão:** Conforme evidenciado nos gráficos, na instituição analisada observa-se ocorrência relevante de erros de prescrições, que são sistematicamente acompanhados pela equipe de farmácia clínica, evitando que se tornem erros de administração de medicamentos.

Palavras-chave: Hospital. Farmácia Hospitalar. Prescrição. Farmacêutico. Atenção Farmacêutica.

FATORES ASSOCIADOS À ADESÃO AO TRATAMENTO FARMACOLÓGICO POR PACIENTES HIPERTENSOS

Andressa Ferreira Aquino
Edinalva Mendes de Almeida Vieira
André Fabrício Pereira da Cruz

Objetivo: Avaliar os fatores associados à adesão ao tratamento farmacológico por pacientes hipertensos no município de Montes Claros - MG. **Materiais e Métodos:** O presente trabalho trata-se de um estudo de caráter descritivo, com análises quantitativas de campo com corte transversal. A população desta pesquisa foi composta 200 pacientes hipertensos das Unidades Básicas de Saúde da cidade de ambos os gêneros, selecionados de forma aleatória por sorteio. **Resultados**: A prevalência de adesão ao tratamento farmacológico foi de 70% de forma integral e desses 73 % conseguem os fármacos através do SUS. **Conclusão**: A saúde pública influência diretamente na adesão aos fármacos pelos pacientes.

Palavras-chave*:* Fatores de Risco. Hipertensão Arterial. Saúde Pública. Tratamento Farmacológico.

FATORES ASSOCIADOS AO TRATAMENTO NÃO MEDICAMENTOSO POR PACIENTES HIPERTENSOS

Ana Luiza Nascimento
Patriny Aquino Lima
André Fabrício Pereira da Cruz

Objetivo: O estudo teve como objetivo avaliar os fatores associados à adesão ao tratamento não farmacológico por pacientes hipertensos. **Materiais e Métodos:** Esta pesquisa tratou-se de um estudo de caráter descritivo, de corte transversal, com análises quantitativas de campo. A pesquisa ocorreu na cidade de Montes Claros, situada no norte de Minas Gerais. A população foi constituída por pacientes de Unidades Básicas de Saúde da cidade, selecionadas por sorteio. A amostra foi composta por 211 participantes hipertensos de ambos os gêneros, selecionados de forma aleatória. Para a realização da coleta de dados, foi utilizado um questionário com perguntas diretas e objetivas elaborado pelos pesquisadores, com supervisão do orientador. As perguntas objetivaram o levantamento de dados relacionados com os interesses dessa pesquisa. **Resultados:** Os resultados mostraram que a maior parte dos entrevistados (47%) não aderem ao tratamento não medicamentoso, 41% adesão parcial e somente 12% relatarm adesão total. **Conclusão:** Conclui-se que a adesão ao tratamento não medicamento ainda apresenta uma prática pouco adotada entre os pacientes hipertensos, percebe-se que existe a necessidade de buscar estratégias para o aumento da adesão ao tratamento da população estudada.

Palavras-chave: Hipertensão. Tratamento não medicamentoso. Adesão ao Tratamento.

O ATENDIMENTO A PESSOAS COM DEFICIÊNCIA EM FARMÁCIAS E DROGARIAS

Elias Corrêa Rocha
Jhonathan Felipe Silva Pereira
Keyla Laisa Araújo e Saldanha

Objetivo: Avaliar a efetividade e a dificuldade da inclusão social no atendimento a deficientes em farmácias e drogarias em diferentes estados brasileiros. **Materiais e Métodos**: Tratou-se de um estudo de caráter descritivo, quantitativo e de corte transversal, cuja amostra foi constituída por 160 profissionais. Utilizou-se como instrumento de coleta de dados a aplicação de um questionário, via *Google Forms*, redigido pelos pesquisadores e enviado aos farmacêuticos que aceitaram participar da pesquisa como voluntários. O projeto foi encaminhado ao Comitê de Ética das Faculdades Unidas do Norte de Minas – FUNORTE e aprovado sob n° de Parecer: 4.262.431. **Resultados:** Dos 160 participantes, observou-se que aproximadamente 50% residem no estado de Minas Gerais, enquanto 9,37% são do estado de São Paulo, 6,25% do Paraná, 4,37% do estado do Rio de Janeiro e os demais 30% são de diversos outros estados brasileiros. Entre os entrevistados, 42,5% qualificam o atendimento a deficientes nas farmácias e drogarias como "Regular". A maioria dos entrevistados apontou como sendo os deficientes físicos o grupo que mais frequenta os estabelecimentos estudados. Enquanto 80% deles não possuem atendimento especializado ou condições para garantir acessibilidade adequada e segura, 70,62% não consideram a empresa em que trabalham preparada para receber e atender clientes com variados tipos de deficiência. **Conclusão**: Pode-se perceber que, ainda que haja muitas opiniões favoráveis às práticas e programas acessibilidade, grande parte dos estabelecimentos e profissionais ainda são carentes desses conhecimentos e enfrentam grandes dificuldades para lidar com esse grupo de clientes.

Palavras-chave: Pessoas com Necessidades Especiais. Assistência Farmacêutica. Farmácia. Saúde.

O FARMACÊUTICO CLÍNICO E A PROMOÇÃO DE SAÚDE DO PACIENTE HOSPITALIZADO

Paulo Ricardo Marinho da Silva
Túlio César Vargas Barbosa
Ronilson Ferreira Freitas

Objetivo: Analisar a atuação do farmacêutico clínico no ambiente hospitalar e a promoção da saúde do paciente hospitalizado. **Materiais e Métodos:** Trata-se de um estudo transversal, com abordagem qualitativa, desenvolvido a partir de entrevistas semi-estruturadas com farmacêuticos que atuam em farmácias hospitalares. Os participantes foram selecionados através do auxílio de informantes-chave (*key informants*), pessoas que possuem um conhecimento especial da população em estudo. As entrevistas aconteceram em locais neutros e seguros, sendo tomados os devidos cuidados em relação à pandemia, e foram gravadas com a concordância prévia do entrevistado. As fitas gravadas foram transcritas e submetidas a todas as fases da análise de dados. Nesse estudo foi realizada a triangulação de métodos para garantir a fidedignidade dos dados, sendo eles a somatória das entrevistas semiestruturadas, o uso do diário de campo, das observações participantes e a validação das categorias por pesquisador externo. **Resultados:** Participaram deste estudo 11 farmacêuticos. A média de idade dos participantes foi de 30±7,8 anos, sendo que 81% dos entrevistados eram do sexo feminino, e foi evidente o conhecimento dos farmacêuticos sobre a necessidade de aprimoramento na atenção destinada aos pacientes e na estruturação de uma farmácia hospitalar que atenda a essa demanda. **Conclusão:** Observou-se que a atuação do farmacêutico clínico no ambiente hospitalar se mostra ampla e importante no cuidado e na promoção da saúde do paciente hospitalizado. As funções desempenhadas por este profissional garantem ao paciente uma assistência segura, pois propõem uma dispensação segura dos medicamentos e reduz o risco de eventos adversos relacionados ao tratamento medicamentoso.

Palavras-chave: Assistência Farmacêutica. Serviço de Farmácia Hospitalar. Promoção da Saúde. Assistência ao Paciente

PERFIL DEMOGRÁFICO E EPIDEMIOLÓGICO DOS USUÁRIOS DE MEDICAMENTOS DE ALTO CUSTO JUDICIALIZADOS

Adriana Farias Souza
Lara Oliveira
Bárbara Kellen Antunes Borges

Objetivo: Descrever o perfil demográfico e epidemiológico dos usuários de medicamentos de alto custo judicializados em Montes Claros – MG. **Materiais e Métodos:** Tratou – se de uma pesquisa do tipo exploração documental, quantitativa e de corte transversal. A população estudada foram os usuários que tem processo de aquisição de medicamentos de alto custo judicializados pelo município de Montes Claros – MG, no ano de 2019. **Resultados:** Dos 213 processos estudados 107 foram do sexo masculino e 106 feminino com idades de 0 a 97 anos. Em relação ao meio de judicialização a Defensoria Pública foi a mais utilizada. A maioria dos medicamentos prescritos judicializados foram os de referência. Acerca das patologias mais acometidas nos pacientes, se destaca as principais classes, doenças cardiovasculares e doenças crônicas. As classes medicamentosas mais dispensadas foram os antidiabéticos e os antiepiléticos/anticonvulsivantes. **Conclusão:** Perante as demandas jurídicas foi possível descrever o perfil demográfico e epidemiológico dos usuários de medicamentos de alto custo judicializados. O total dos gastos com os medicamentos judicializados no ano de 2019 estimou mais de 1 milhão de reais para atender 213 pacientes.

Palavras-chave: Judicialização da Saúde. Medicamentos de alto custo. Perfil demográfico. Epidemiologia.

POSSÍVEIS INTERAÇÕES MEDICAMENTOSAS ENTRE PROFESSORES UNIVERSITÁRIOS DA ÁREA DA SAÚDE

Caroline Arruda Ferraz
Delvanio Miranda Fonseca
Ronilson Ferreira Freitas

Objetivo: Identificar as possíveis interações medicamentosas entre as drogas utilizadas por um grupo de professores universitários de uma IES. **Materiais e métodos:** Tratou-se de um estudo descritivo de caráter transversal e abordagem quantitativa realizado com os professores universitários que lecionam em uma faculdade na cidade de Montes Claros no norte de Minas Gerais. Foi utilizado como instrumento para coleta de dados um formulário *Google Forms* enviado pela rede social *WhatsApp* e disponibilizado durante sete dias. O mesmo abordou aspectos sociodemográficos, econômicos, clínicos e sobre o uso de medicamentos. **Resultados:** Dos 150 professores entrevistados, 74 utilizavam no mínimo dois medicamentos os quais foram incluídos nesta pesquisa. Destes, 51,3% relataram não realizar automedicação e 95,9% disseram possuir autopercepção positiva do estado de saúde. Todavia, foi constatado que 48,6% apresentaram risco de desenvolvimento de interações medicamentosas entre os fármacos utilizados, compondo o total de 17 interações possíveis. **Conclusão:** As interações medicamentosas relatadas apresentaram potencial de interferência na farmacoterapia dos indivíduos. O ambiente de trabalho associado a distúrbios preexistentes na saúde provoca maiores índices de interação medicamentosa dentre os docentes. Todavia, tal risco aumenta em profissionais que realizam automedicação.

Palavras-chave: Professores Universitários. Interações Medicamentosas. Epidemiologia.

PREVALÊNCIA E FATORES ASSOCIADOS À AUTOMEDICAÇÃO EM PROFESSORES UNIVERSITÁRIOS DA ÁREA DA SAÚDE

Adrielly Fonseca Rodrigues
Douglas Barbosa Macedo
Ronilson Ferreira Freitas

Objetivo: Investigar a prevalência e os fatores associados à utilização de medicamentos por automedicação entre professores universitários. **Materiais e Métodos:** Trata-se de um estudo descritivo, de caráter transversal e abordagem quantitativa realizado com os professores universitários que lecionam na Faculdade de Saúde e Humanidades Ibituruna – FASI, na Cidade de Montes Claros, norte de Minas Gerais. Para o cálculo amostral, considerou-se o total de professores vinculados à IES, totalizando uma amostra mínima de 150 docentes universitários. Os dados foram coletados através de um questionário. **Resultados**: Observou-se que 88,0% dos professores praticam automedicação, 92,7% possui plano de saúde, 92,0% autopercepção positiva do estado de saúde e a maioria não possui relato de doenças prévias. **Conclusão:** Esses fatores contribuíram para o conhecimento do perfil desses profissionais e os fatores intrínsecos à automedicação praticadas por eles, com vistas em traçar e planejar estratégias específicas.

Palavras-chave: Prevalência. Automedicação. Fatores de Risco. Professores Universitários.

PREVALÊNCIA E FATORES ASSOCIADOS À AUTOMEDICAÇÃO EM UNIVERSITÁRIOS DA ÁREA DA SAÚDE

Julie Santos da Silveira
Mateus Santos Freitas
Ronilson Ferreira Freitas

Objetivo: Determinar a prevalência e os fatores associados à automedicação entre estudantes universitários da área da saúde. **Materiais e Métodos:** Trata-se de um estudo epidemiológico, observacional, transversal realizado por meio da avaliação da prática da automedicação entre acadêmicos. Para a coleta de dados, utilizou-se de questionário composto por duas etapas: primeira, informações sociodemográficas, econômicas e estilo de vida; e segunda, relativa ao consumo de medicamentos e prática da automedicação. **Resultados:** Após a observação das repostas, constatou-se a prevalência de automedicação em 53,0% dos entrevistados. Mostraram-se, após análises múltiplas, associadas à maior predominância da automedicação as variáveis: pessoas do sexo feminino, possuem companheiro fixo, indicam medicamentos para familiares/amigos e não leem a bula dos medicamentos. **Conclusão:** Concluiu-se, ainda, que a prevalência da automedicação entre os professores universitários é alta, estando relacionados a essa prática fatores sociodemográficos e de saúde.

Palavras-chave: Atenção à saúde. Automedicação. Prevalência. Universitários.

PREVALÊNCIA E FATORES ASSOCIADOS AOS SINTOMAS DE DEPRESSÃO, ANSIEDADE E ESTRESSE EM PROFESSORES UNIVERSITÁRIOS DA ÁREA DA SAÚDE NO PERÍODO DA PANDEMIA DA COVID-19

Daniel Santos Ramos
Ronilson Ferreira Freitas

Objetivo: Estimar a prevalência e os fatores associados à depressão, à ansiedade e ao estresse em professores universitários, da área da saúde, no período da pandemia da COVID-19. **Materiais e Métodos:** Trata-se de estudo descritivo, de caráter transversal e abordagem quantitativa com 150 professores universitários da área da saúde. Os instrumentos utilizados foram: formulário de coleta de dados sociodemográficos, econômicos e trabalhistas. A saúde mental foi avaliada pela Escala de Depressão, Ansiedade e Estresse-21 (DASS-21). A associação entre as variáveis estudadas e a prevalência de sintomas da depressão, ansiedade e estresse foi verificada por análise bivariada seguida de regressão de Poisson, com variância robusta. **Resultados:** 50% dos professores apresentaram sintomas de depressão, 37,4% relataram sintomas de ansiedade e, 47,2% apresentaram sintomas de estresse. As variáveis que, após análise múltipla, se mostraram associadas aos sintomas da depressão foram: idade ≥ 40 anos e trabalhar em mais de uma IES. As variáveis que se mostraram associadas à ansiedade foram: idade ≥ 40 anos, pessoas sem companheiro fixo e que possuem titulação máxima de mestres e doutores. Já os fatores associados ao estresse foram: cor da pele não branca e receber < 5 salários mínimos. **Conclusão:** A prevalência de sintomas da depressão, ansiedade e estresse em professores universitários, da área da saúde, foi elevada, e fatores sociodemográficos e trabalhistas se mantiveram associadas aos desfechos investigados.

Palavras-chave: Depressão. Ansiedade. Estresse. Docentes. Prevalência.

PRODUÇÃO DE SABONETE ECOLÓGICO A PARTIR DO EXTRATO ETANÓLICO DA *Moringa oleífera* L.

Deborah Cristina Botta Dias Queiroz
Stefanni Soares Gonçalves
Suerlani Aparecida Ferreira Moreira Ruas

Objetivo: Produzir um sabonete ecológico a partir do extrato etanólico de folhas da *Moringa oleífera* Lamarck, além disso, analisar as características organolépticas do sabonete em barra, determinar seu pH, avaliar a dureza e estimar a detergência do produto a ser produzido. **Materiais e Métodos**: Trata-se de um estudo de caráter descritivo, exploratório, de corte transversal com analise qualitativa. A amostra será composta pelas folhas de *Moringa oleífera* Lam. As folhas serão colhidas, limpas e secas em estufa. Os extratos serão confeccionados em três concentrações (5%, 10% e 20%) utilizando do pó das folhas de Moringa. **Resultados**: Os sabonetes confeccionados a partir do extrato vegetal apresentaram características organolépticas similares nas três concentrações confeccionadas. Quanto ao pH, estão de acordo com os valores preconizados para sabonetes em barra. A formulação que menos formou espuma foi a que possuía concentração de 10%. Os sabonetes confeccionados apresentaram maior durabilidade em relação à base devido à adição do extrato vegetal. **Conclusão**: O presente trabalho demonstrou que, além de serem uma opção de cosmético livre de agentes químicos, os sabonetes em barra de origem vegetal vêm como uma alternativa de produto sustentável, que não proporcionam prejuízos à natureza em nenhum de seus processos, desde confecção até o descarte.

Palavras-chave: Cosméticos. Moringa Oleífera. Sabonete. Meio-Ambiente. Desenvolvimento Sustentável.

PROSPECÇÃO FITOQUÍMICA DAS FOLHAS DE *Bauhinia forficata* L

Kelha Soares Fonseca
Layse Karoline Osório Rodrigues Ferreira
Suerlani Aparecida Ferreira Moreira

Objetivo: O objetivo desse estudo foi realizar a prospecção fitoquímica de folhas de *Bauhinia forficata* Link. **Materiais e Métodos:** O estudo apresentou caráter experimental com análise qualitativa. No mês de setembro de 2020 foram colhidas folhas da *Bauhinia forficata* L. na zona urbana da cidade de Montes Claros – MG. As folhas foram limpas e secas em estufa com circulação de ar. No laboratório de Farmacognosia da Faculdade de Saúde Humanidades Ibituruna-FASI foi realizada a triagem fitoquímica das folhas através de ensaios qualitativos para identificação da presença de taninos, alcaloides, flavonoides e saponinas. Todas as análises foram realizadas em triplicatas. Foi verificado a presença de taninos, flavonoides e ausência de saponinas e alcaloides. **Resultados:** Através da prospecção fitoquímica do extrato das folhas da espécie B. forficata foi possível identificar, dentre os testes realizados, a presença de dois metabólitos, sendo positivo para Taninos e Flavonoides. **Considerações Finais:** A partir dos resultados obtidos na prospecção fitoquímica do extrato vegetal foi possível observar que as folhas da *Bauhinia* apresentam em sua composição a presença de flavonoides e taninos.

Palavras-chave: Metabolismo Secundário. *Bauhinia*. Estruturas Vegetais. Plantas Medicinais.

ROTULAGEM DE MEDICAMENTOS FITOTERÁPICOS INDUSTRIALIZADOS COMERCIALIZADOS NA CIDADE DE MONTES CLAROS – MG

Bianca Simões de Almeida
Wesley da Silva Santos
Suerlani Aparecida Ferreira Ruas

Objetivo: Avaliar rótulos de medicamentos fitoterápicos industrializados e comercializados na cidade de Montes Claros – MG. **Materiais e Métodos:** Trata-se de um estudo de caráter descritivo, exploratório, de corte transversal e de natureza qualitativa. Foram adquiridos 16 medicamentos fitoterápicos industrializados comercializados em farmácias da cidade de Montes Claros–MG, escolhidos de forma aleatória para análise das informações contidas nos rótulos tanto das embalagens primárias quanto das embalagens secundárias. Os mesmos foram analisados segundo a adequabilidade de sua rotulagem, de acordo com os dados gerais que constam da Resolução RDC 333/03 da ANVISA. **Resultados:** Dos medicamentos analisados, apenas 1 apresentava mais de uma irregularidade, sendo constatada neste, a ausência de 7 informações obrigatórias em seu rótulo. Sendo os seguintes parâmetros ausentes: sigla e número de registro, responsável técnico e número de CRF, tinta reativa, expressão Medicamento fitoterápico uso adulto ou pediátrico, siga corretamente o modo de usar e não desaparecendo os sintomas, procure orientação médica. **Conclusão:** Diante dos dados obtidos é possível concluir que os medicamentos fitoterápicos apresentam uma boa conformidade e estão de acordo com a legislação em relação aos seus rótulos onde a maioria continha as informações exigidas pela ANVISA.

Palavras-chave: Fitoterápicos. Rótulos. Medicamento.

SABERES SOBRE SEXUALIDADE: conhecimento de pais ou responsáveis por adolescentes

Heloisa Ramos de Jesus
Udinéia Januária Fonseca
Karine Suene Mendes Almeida Ribeiro

Objetivo: Identificar o conhecimento de pais ou responsáveis por adolescentes de uma Cidade de Minas Gerais sobre sexualidade, responsabilização sobre educação sexual e percepção de risco. **Materiais e Métodos:** A população de amostra deste estudo foi composta por vinte e um pais ou responsáveis por adolescentes que responderam a um questionário de pesquisa através do google formulários de forma voluntária. O estudo baseou-se em análises de cunho quantitativo, transversal e descritivo. **Resultados:** A pesquisa mostrou resultados positivos em relação à educação sexual dos filhos visto que a maioria deles concorda que essa é de responsabilidade dos pais e também dever da escola, ou seja, cada um deve desempenhar a sua função. **Conclusão:** Foi possível notar que é necessário estudo e investimento em programas e ações que incentivem ainda mais os jovens a praticar o sexo seguro evitando infecções sexualmente transmissíveis (IST'S) e gravidez indesejada. É essencial também instruir aos pais ou responsáveis em relação à educação sexual passada aos filhos para que consigam orientá-los adequadamente quando necessário

Palavras-chave: Adolescente. Educação Sexual. Saúde Sexual e Reprodutiva.

USO DE SUPLEMENTOS: visão dos consumidores e farmacêuticos

Reinaldo Waxley Bernardes Batista
Samuel Freitas Niza
Bárbara Kellen Antunes Borges

Objetivo: O objetivo deste estudo é analisar a percepção de farmacêuticos e consumidores sobre o uso de suplementos alimentares na cidade de Montes Claros/MG. **Materiais e Métodos:** O presente estudo caracteriza-se como descritivo, quantitativo e de corte transversal. A amostra foi composta por 20 farmacêuticos e 26 consumidores de suplementos alimentares na cidade de Montes Claros/Minas Gerais. **Resultados:** Observou-se que 57,7% (n=15) dos consumidores de suplementos são do sexo feminino, e 42,3% (n=11) são do sexo masculino, esses dados diferem de outros estudo que observaram predomínio do gênero masculino. Alem disso, verificou-se que a população estudada de farmacêuticos demonstrou ter um conhecimento razoável acerca da nutrição esportiva, a exemplo dosconsumidores de suplementos nutricionais, embora tenham demonstrado um melhor conhecimento. **Conclusão:** Conclui-se que a utilização e comércio de suplementos nutricionais demandam de certa atenção dos profissionais de saúde relacionados, tanto ao que tange a necessidade de consumo, quanto a duração do mesmo.

Palavras-chave: Suplementos. Atividade física. Ergogênicos. Profissional farmacêutico.

NUTRIÇÃO

AVALIAÇÃO DAS PRÁTICAS DE ENSINO DE UMA INSTITUIÇÃO DE ENSINO SUPERIOR EM MONTES CLAROS – MG

Bianca Cristina Alves Batista de Souza
Siwana Ritchelly Gomes Figueiredo
Lucineia de Pinho
Kássia Héllen Vieira

Objetivo: Avaliar as práticas de ensino em uma instituição de ensino superior privada em Montes Claros – MG. **Materiais e Métodos:** Realizou-se um estudo exploratório-descritivo, transversal, de campo, com abordagem quantitativa. Participaram 237 acadêmicos matriculados nos cursos da saúde de uma Instituição de Ensino Superior privada. Foram coletadas informações sobre condições sociodemográficas. Utilizou-se um questionário sobre o perfil didático dos docentes para avaliar as práticas docentes de criatividade na Educação Superior. Os dados foram tabulados e realizou-se análise estatística descritiva utilizando o software *Statistical Package for the Social Sciences* – SPSS, versão 22.0. **Resultados:** Observa-se predominância do sexo feminino (78,5%). A maioria dos participantes cursava Psicologia, eram solteiros, estudavam no período noturno e não trabalhavam. Em relação aos dados sobre o perfil didático dos docentes, 36,7% (n=87) dos acadêmicos que responderam que o docente estimula os alunos a analisarem diferentes aspectos de um problema e 40,9% (n=97) concordam que os docentes estimulam a iniciativa nos alunos. Ao serem avaliados quanto as práticas docentes para o clima de expressão das ideias na Educação Superior, 32,5% (n=77) dos acadêmicos afirmaram que o docente desperta o interesse pelo conteúdo ministrado, 35,9% (n=85) apresentam situações-problema a serem solucionadas pelos alunos, 36,3% (n=86) expõe o conteúdo de uma maneira didática e 34,2% (n=81) apresentam entusiasmo pela disciplina que leciona. **Conclusão:** A maioria dos participantes concorda que os docentes desenvolvem estratégias pedagógicas para promover o incentivo a novas ideias e o clima de expressão das ideias dentro do ambiente acadêmico, promovendo assim a criatividade na sala de aula.

Palavras-chave: Avaliação do Ensino. Docente. Educação Superior. Práticas Interdisciplinares.

COMPORTAMENTO ALIMENTAR DE PRATICANTES DE MUSCULAÇÃO NA CIDADE DE MONTES CLAROS/MG

Maria Fernanda Soares Queiroz
Valdinéia Fernandes Niza
Kátia Pina Sepúlveda Hott

Objetivo: Avaliar o comportamento alimentar de adultos que praticam musculação em academias da cidade de Montes Claros-MG. **Materiais e Métodos:** Sendo caracterizado como descritivo, quantitativo e de corte transversal. A amostra foi composta por 151 adultos, na faixa de 18 a 50 anos, praticam musculação por pelo menos 6 meses. O material adotado foi um questionário eletrônico que posteriormente foi analisado a partir do próprio criador de formulários que gera os resultados em gráficos. Projeto aprovado pelo Comitê de Ética nos casos de pesquisa envolvendo seres humanos ou animais, sob o parecer 4.215.836. **Resultados:** Observou-se que 96,7% dos entrevistados tem a consciência do conceito de alimentação saudável, o associando ao equilíbrio no consumo de todos os grupos alimentares. É notória a preocupação dos mesmos em consumir fontes de proteínas com frequência, sendo de 80,1% a prevalência de entrevistados que consomem esse grupo alimentar todos os dias da semana. Sobre a forma como os entrevistados buscam conhecimento sobre a área, onde 60,3% dos participantes afirma utilizar a internet para isto. Apesar de 100% dos entrevistados afirmarem considerar importante o acompanhamento com o profissional nutricionista, apenas 21,2% dos mesmos fazem de fato um acompanhamento profissional. **Conclusão:** Faz-se necessária a concretização de mais pesquisas sobre o tema em questão para esclarecer o fato da grande maioria não buscar um acompanhamento e analisar detalhadamente os fatores associados, uma vez que, a busca por hábitos saudáveis associados à estética corporal vem se tornando parte da vida cotidiana da população.

Palavras-chave: Comportamento Alimentar. Musculação. Alimentação. Macronutrientes.

CONHECIMENTO EM NUTRIÇÃO ESPORTIVA ENTRE PRATICANTES DE MUSCULAÇÃO

Cinthya Vieira Mendes
Mariana Soares Guimarães
Gabrielle Vilela Alcântara
Wellington Danilo Soares

Objetivo: Averiguar o conhecimento dos praticantes de musculação em nutrição esportiva e a prevalência de indicação de suplementos alimentares por indivíduos não capacitados. **Materiais e Métodos**: Pesquisa de caráter descritivo, com abordagem quantitativa, comparativa e corte transversal. Foi aplicado um questionário adaptado para 180 praticantes de musculação. **Resultados:** Os resultados mostraram que houve um predomínio do sexo feminino (56,1%), sendo que os entrevistados, em sua maioria, frequentavam academia há mais de 12 meses (63,3%) e não utilizavam suplementos (63,89%), apenas uma minoria (27,7%) dos pesquisados utilizavam com indicação de um nutricionista. Foi verificado que o conhecimento em nutrição esportiva ainda é escasso, visto que houve elevado índice de erros nas questões relacionadas aos riscos do excesso de proteína (78,3%) e desconhecimento das questões relacionadas ao carboidrato (70%). **Conclusão:** Houve muitos equívocos relacionados à nutrição esportiva. Apesar dos participantes correlacionarem bem a finalidade dos suplementos, os erros relacionados ao conhecimento dos macronutrientes, ainda persistem. Portanto, fica evidente a necessidade de orientação do nutricionista para prescrição e esclarecimento quanto às questões relacionadas à nutrição esportiva.

Palavras-chave: Alimentação. Suplemento Alimentar. Nutrição. Academia. Conhecimento.

CONSEQUÊNCIAS DAS DIETAS DA MODA EM PRATICANTES DE ATIVIDADES FÍSICAS

Karoline Mendes Barbosa
Thais Ramone Oliveira
Gabrielle Vilela Alcântara
Wellington Danilo Soares

Objetivo: Avaliar as consequências da utilização das dietas da moda em frequentadores de academias da cidade de Montes Claros – MG. **Materiais e Métodos:** Trata-se de uma pesquisa de cunho descritivo, com abordagem quantitativa e corte transversal. Foi aplicado um questionário adaptado. A amostra foi constituída por 180 praticantes de atividades físicas da cidade de Montes Claros – MG. **Resultados:** Os participantes tinham de 18 a 57 anos (29,8 ± 8,7 anos), com predomínio do sexo feminino (56,1%), frequentam academia há mais de 18 meses (42,7%), como objetivo por ganho de massa magra (48,3%), sendo a maioria classificado pelo do Índice de Massa Corporal (IMC) como eutróficos (42,2%). A dieta da moda mais utilizada foi o Jejum intermitente (23,3%), seguido de dieta das revistas (18,3%). Os principais sintomas apresentados devido às dietas da moda foram: fraqueza (20%) e dor de cabeça (16,6%). **Conclusão:** O ideal de corpo perfeito que é proposto pela sociedade e veiculado pela mídia, leva as pessoas à insatisfação com seu corpo, o que as induz a adotar dietas altamente restritivas para compensar as calorias ingeridas em excesso, para tentar se aproximar ao modelo cultural vigente.

Palavras-chave: Dietas da moda. Imagem corporal. Avaliação nutricional. Doenças crônicas não transmissíveis.

CONSTRUÇÃO DE MANUAL EDUCATIVO PARA PROMOÇÃO DE ALIMENTAÇÃO SAUDÁVEL NA ESCOLA

Alexa Campos Ruas
João Paulo Alves dos Santos
Kássia Héllen Vieira
Lucinéia de Pinho
Mariana Mendes Pereira
Maria Fernanda Santos Figueiredo Brito
Marise Silveira Fagundes

Objetivo: Descrever o desenvolvimento de um manual educativo para capacitar os docentes de creches e pré-escolares sobre a promoção da alimentação saudável. **Materiais e Métodos:** Estudo metodológico que retrata a construção de um manual educativo acerca da promoção da alimentação saudável em creches e pré-escolas realizado em duas etapas: definição dos assuntos que seriam abordados, baseando-se no Guia Alimentar para a População Brasileira (GAPB) e logo após, elaboração de um roteiro para abordagem do conteúdo. Para cada tema do capítulo do GAPB foram produzidos resumos, com o objetivo de capacitar brevemente o professor e oferecer metodologia para lecionar a temática, acompanhadas de duas propostas de atividades a serem utilizadas a cada sessão. Por fim, foram reunidas ilustrações pertinentes ao conteúdo e enviado a um designer para formatação. A pesquisa foi submetida ao Comitê de Ética e Pesquisa da Universidade Estadual de Montes Claros – UNIMONTES e aprovada sob o Parecer nº 3.586.107. **Resultados:** O manual foi dividido em quatro domínios, descritos de forma ilustrativa e atrativa, norteando os professores sobre as ações a serem trabalhadas com os alunos sobre alimentação saudável, abordando um determinado problema e exibindo a solução, sendo posteriormente, a cada final de capítulo, sugerido atividades para serem desenvolvidas com as crianças, arquitetando um reforço para consolidar o aprendizado. **Conclusão:** Acredita-se que, com sua confecção e posterior validação por *experts* no assunto, o manual promoverá o fácil acesso, para os docentes do Ensino Infantil, a conteúdos importantes sobre alimentação, auxiliando-os na abordagem do tema em sala de aula.

Palavras-chave: Alimentação saudável. Educação em saúde. Guia alimentar.

ESTILO DE VIDA DE ACADÊMICOS DA ÁREA DA SAÚDE

Anyelle Ribeiro Gomes
Laís Nogueira Tavares
Lucinéia de Pinho
Kássia Héllen Vieira

Objetivo: Analisar o estilo de vida dos acadêmicos da área de saúde em uma Instituição Privada de Montes Claros – MG. **Materiais e Métodos:** Este estudo é de caráter transversal, com abordagem quantitativa e foi realizado com 234 estudantes universitários dos cursos de graduação da área da saúde de uma Instituição de Ensino Superior Privada localizada em Montes Claros – MG. Para a coleta de dados, utilizou-se o questionário sobre informações do Estilo de Vida conhecido como Fantástico, que tem como finalidade discutir os principais aspectos que descrevem o estilo de vida favorável para a saúde. Os dados foram analisados por meio do *Statistical Package for the Social Sciences* (SPSS), versão 22.0, sendo realizada análise estatística descritiva. O estudo foi aprovado pelo Comitê de Ética em Pesquisa da Associação Educativa do Brasil - SOEBRAS sob o número do parecer 2.428.669. **Resultados:** 78,2% (n=183) dos participantes eram do sexo feminino. 51,3% praticam atividade física, por pelo menos 30 minutos, uma a duas vezes por semana. 33,3% relataram que quase sempre se alimentam de forma balanceada. 89,7% ingerem, em média, nenhuma a sete doses de álcool por semana. De acordo com a pontuação obtida no questionário, 68,8% apresentaram um total entre 70 a 84 pontos, indicando que o estilo de vida está muito bom. **Conclusão:** De acordo com os dados obtidos constatou-se que mais da metade dos acadêmicos possuem um estilo de vida muito bom, supondo que os alunos na maioria das vezes optam por hábitos saudáveis em seu dia a dia.

Palavras-chave: Estilo de vida. Universitários. Fatores sociodemográficos

FEEDBACK DOS CONSUMIDORES SOBRE O USO DE PROBIÓTICOS

Matheus Caíres Guimarães Brito
Rebeca Percidio Silva Santos
Kátia Pina Sepúlveda Hott

Objetivo: Avaliar o conhecimento entre os consumidores sobre os alimentos probióticos e suas implicações na promoção da saúde. **Materiais e Métodos:** Foi realizado através do Formulário Google, transmitido via Whatsapp, composto por 10 questões fechadas. A amostra foi composta por 190 indivíduos de ambos os sexos, com idade entre 18 a 60 anos, os quais todos se propuseram a participar da pesquisa. **Resultados:** Observa – se que, em relação ao conhecimento sobre o que são os probióticos, 88,2% consideraram ter conhecimento e apenas 11,8% não souberam dizer do que se trata. Quanto ao consumo de alimentos contendo probióticos, grande parte, 90,5%, relatou já ter consumido e apenas 9,5% não. **Considerações Finais:** A partir dos resultados obtidos, concluiu se que, nesse grupo de estudo, houve uma resposta positiva em relação ao conhecimento das pessoas sobre a definição e a importância dos probióticos, demonstrando que a informação sobre o assunto está bastante disseminada por trazer benefícios à saúde.

Palavras-chave: Nutrição. Consumidor. Probióticos.

IMPACTO DOS ALIMENTOS FUNCIONAIS NO CLIMATÉRIO: uma revisão integrativa de literatura

Brunna Maria De Souza Telles
Rayelle Lais Gomes Aquino
Kátia Pina Sepúlveda Hott

RESUMO

Objetivo: Avaliar os benefícios dos alimentos funcionais durante o climatério. **Materiais e Métodos:** Trata-se de uma revisão integrativa de literatura, com coleta de dados através da BVS, CAPES, Pub Med e Scielo com os seguintes descritores "menopausa", "alimentos funcionais" e "saúde da mulher". Foram encontrados 3.089 artigos, dos quais foram excluídos aqueles publicados antes de 2015, experimento em animais e revisões literárias. Dessa forma, foram analisados 5 artigos que cumpriam aos objetivos deste estudo. **Resultados:** O presente estudo mostra que a alimentação é de extrema importância na saúde da mulher durante a menopausa, já que os alimentos funcionais possuem compostos bioativos, como isoflavona e licopeno, essenciais para alívio dos sintomas vasomotores e melhoria dos parâmetros de saúde durante o climatério. **Conclusão:** Este estudo poderá contribuir para que os nutricionistas utilizem a melhor conduta nutricional em pacientes diante do período do climatério.

Palavras-chave: Menopausa. Alimentos Funcionais. Saúde da Mulher.

KEFIR E OS PRODUTOS LÁCTEOS FERMENTADOS: novas perspectivas e a relevância para a saúde

Giovana Martins de Freitas
Isabella Ferreira Santos
Kátia Pina Sepúlveda Hott

Objetivo: Demonstrar as características e vantagens dos produtos lácteos fermentados, em especial o kefir, como um produto funcional e os benefícios para saúde. **Materiais e Métodos:** Realizou-se um levantamento bibliográfico de artigos científicos na língua inglesa e portuguesa. A busca foi realizada nas bases de dados, com a pergunta de pesquisa "Quais as características e vantagens dos produtos lácteos fermentados, em especial do kefir e os benefícios para saúde?" A estratégia de busca foi definida pela combinação dos descritores, e após a revisão de literatura realizada, considerou-se 10 artigos. **Resultados:** As atuais tendências da indústria de alimentos e a crescente demanda por alimentos saudáveis têm levado ao desenvolvimento de produtos que fornecem componentes funcionais, como substâncias prebióticas ou bactérias probióticas. Sendo assim, os produtos lácteos são uma oportunidade chave para o setor de laticínios. A utilização do leite na produção dos produtos lácteos é uma boa matriz para bactérias probióticas. Neste contexto, o kefir torna-se uma opção de consumo, pois fornece inúmeros efeitos positivos, incluindo imunomodulação, antialérgico, inibição do metabolismo do colesterol/enzima de conversão da angiotensina, cicatrização de feridas, anticancerígeno, antimicrobiano e melhora da saúde gastrointestinal. **Considerações Finais:** O uso dos probióticos e prebióticos tem se mostrado eficaz no tratamento ou controle de diversas doenças. E verificou-se que o kefir estimula o esvaziamento gástrico e que a administração do mesmo junto com outras bactérias probióticas tem um efeito benéfico no controle de certas infecções, e alguns estudos sugerem que o kefir auxilia no tratamento da infecção por *Helicobacter pylori*.

Palavras-chave: Alimento Funcional. Leite. Produtos Fermentados do Leite.

PERCEPÇÃO DOS PROFISSIONAIS DA ÁREA DA SAÚDE SOBRE PREBIÓTICOS E PROBIÓTICOS

Karina Bernardes Melo
Mary Liliane Queiroz Dias
Kátia Pina Sepúlveda Hott

Objetivos: Visou avaliar o conhecimento dos profissionais da área da saúde de um hospital em Montes Claros – MG em relação ao conceito e à importância dos prebióticos e probióticos na alimentação. **Materiais e Métodos:** Para a coleta de dados, os profissionais da área da saúde responderam a um questionário com treze perguntas objetivas, de múltipla escolha, adaptado do Questionário para Avaliação da Percepção sobre Alimentos Funcionais validado. **Resultados:** Participaram da pesquisa 62 profissionais, sendo 43 mulheres e 19 homens, de oito profissões diferentes. Os prebióticos mais consumidos foram o tomate e a banana e os probióticos foram o keffir e o leite fermentado. O consumo de probióticos foi menor do que o de prebióticos, sendo que o consumo deste foi alto. Verificou-se que possuem conhecimento sobre esses alimentos e entendem os efeitos fisiológicos positivos para a saúde, especificamente sobre a imunidade. **Conclusão:** Os participantes da pesquisa conhecem a respeito dos prebióticos e probióticos, compreendem os benefícios para a saúde, consomem semanalmente e demonstraram atitude positiva perante a implementação deles na alimentação.

Palavras-chave: Prebióticos. Probióticos. Microbioma Gastrointestinal. Imunidade.

PERSPECTIVA DE NUTRICIONISTAS SOBRE A ATUAÇÃO NA ÁREA DE ALIMENTAÇÃO COLETIVA EM MONTES CLAROS-MG

Danielle Aguiar Dos Santos
Maria Alícia Delmondes Vieira
Kátia Pina Sepúlveda Hott

Objetivo: Examinar a visão do profissional nutricionista em relação à área de alimentação coletiva na cidade de Montes Claros-MG bem como avaliar sua satisfação e dificuldades encontradas. **Materiais e Métodos:** Foi realizado um estudo qualitativo, descritivo e transversal, com população constituída de 340 nutricionistas, com margem de erro tolerável de 5%, totalizando, assim, uma amostra de 181 participantes. Para tanto, foi considerado o total de nutricionistas de todas as áreas atuantes na de cidade de Montes Claros-MG. Como instrumento de coleta de dados, foi utilizado o questionário de 12 questões de múltipla escolha adaptado, sobre a atuação do nutricionista. Por se tratar de uma pesquisa que envolve seres humanos, foram respeitados os preceitos abordados na resolução 466/12 do Conselho Nacional de Saúde. **Resultados:** A valorização (58,3%) apresentou-se como maior dificuldade encontrada na área de alimentação coletiva em Montes Claros MG. **Considerações Finais:** Durante o estudo, prevaleceu que a valorização do profissional em nutrição referente à área da alimentação coletiva tem sido insatisfatória entre diversos fatores. Apesar das adversidades encontradas na área, o interesse em atuação ainda mostrou-se vigente.

Palavras-chave: Nutricionista. Alimentação Coletiva. Serviço de Alimentação.

QUALIDADE DO SONO DE UNIVERSITÁRIOS DA ÁREA DE SAÚDE

Lara Maria Antunes Costa
Nathália Meira Coelho
Lucineia de Pinho
Kássia Héllen Vieira

Objetivo: Analisar a qualidade do sono de universitários da área de saúde de uma faculdade particular em Montes Claros-MG. **Materiais e Métodos:** Trata-se de um estudo de caráter descritivo, com abordagem quantitativa, comparativa e corte transversal. A amostra foi composta por 218 alunos matriculados em cursos da área da saúde, foram utilizados o Índice de Qualidade do Sono de Pittsburgh – PSQI e a Escala de Sonolência de Epworth – ESE. Os dados foram analisados através do *Statistical Package for the Social Sciences*- SPSS. O estudo foi aprovado pelo Comitê de Ética em Pesquisa da Associação Educativa do Brasil - SOEBRAS sob o número do parecer 2.428.669. **Resultados:** De acordo com a pontuação da ESE, 53,4% dos estudantes acusaram alto grau de sonolência e possível presença de distúrbios do sono. A maioria dos estudantes (46%) dorme entre três e seis horas por noite. Com relação ao uso de medicamentos para dormir, 76,6% não utilizou nenhuma vez durante o último mês e 13,3%, utilizaram menos de uma vez por semana. 44% classificou a qualidade do sono, no último mês, como boa e outros 29,8%, como ruim. **Considerações Finais:** A maior parte dos estudantes mantinha uma rotina de sono durante o mês dormindo entre três a seis horas por dia e também apresentaram um alto grau de sonolência, o que é preocupante, pois pode causar prejuízos à saúde decorrentes de maus hábitos soníferos.

Palavras-chave: Sono. Qualidade. Estudante. Saúde.

ROTULAGEM EM PRODUTOS PREBIÓTICOS E PROBIÓTICOS

Ana Claudia Rodrigues Durães
Ariany Vitória Teixeira Soares
Kátia Pina Sepúlveda Hott

Objetivo: Analisar os rótulos dos produtos prebióticos e probióticos disponíveis nos supermercados atacadistas e nas lojas especializadas em produtos naturais de Montes Claros – MG, visando à identificação destes no mercado e se obedecem aos critérios da Anvisa**.** **Materiais e Métodos:** Trata-se de estudo quantitativo, descritivo e transversal, em alguns estabelecimentos comerciais da cidade de Montes Claros – MG, para o qual foi utilizado um formulário (*checklist)* elaborado de acordo com as RDC nº 360/2003 (Rotulagem Nutricionais), nº 259/2002 (Rotulagem Geral), nº 241/2018 (Segurança e Benefícios dos Probióticos em alimentos) da ANVISA. Foram analisados os rótulos, avaliando se atendem ou não às legislações, e a identificação dos produtos prebióticos e probióticos nesses estabelecimentos. **Resultados**: Foram encontrados 43 tipos de alimentos prebióticos e probióticos, sendo 34,9 % prebióticos e 65,1 % probióticos. 100% dos rótulos analisados atendem às regulamentações da ANVISA. **Conclusão**: O mercado de Montes Claros – MG tem uma boa variedade de alimentos em cuja rotulagem consta que são produtos prebióticos e probióticos. Entretanto, constatou-se que há uma necessidade de maior divulgação destes, pois são benéficos à saúde. Principalmente no cenário de pandemia atual, faz se importante o consumo de tais alimentos, uma vez que possuem propriedades que melhoram o sistema imune.

Palavras-chave: Rotulagem de Alimentos. Alimentos Funcionais. Probióticos. Prebióticos.

SUPLEMENTOS E ESTEROIDES ANABOLIZANTES: consumo por adolescentes praticantes de musculação – revisão integrativa

Amanda Lygia Ramos De Queiroz
Crisley Rocha Rodrigues
Kátia Pina Sepúlveda Hott

Objetivo: Analisar se o uso de suplementos esportivos e esteroides anabolizantes por adolescentes praticantes de musculação é feito sob acompanhamento de um profissional qualificado. **Materiais e Métodos:** Trata-se de uma revisão literária integrativa, com buscas realizadas nas seguintes bases de dados: Google Acadêmico, Scielo e Biblioteca Virtual em Saúde – BVS, no mês de outubro de 2020, por artigos publicados entre os anos de 2015 e 2020, que abordam as temáticas "musculação", "suplementos", "anabolizantes" e "adolescente". Foram excluídos da pesquisa artigos repetidos e/ou aqueles que fugiam do tema proposto. **Resultados:** Os adolescentes praticantes de musculação buscam os suplementos alimentares e/ou esteroides anabolizantes a fim de melhoria da estética corporal, sem se preocupar com os riscos a que estão expostos, e introduzem os produtos em sua rotina alimentar sem acompanhamento de um profissional. **Conclusão:** Conclui-se que há necessidade de educação nutricional dos adolescentes, com conscientização quanto ao uso dos produtos ergogênicos sem acompanhamento de um profissional qualificado, alertando-os sobre os danos que podem lhes causar, quando consumidos de forma inadequada.

Palavras-chave: Adolescentes. Suplementos. Anabolizantes.

PSICOLOGIA

A CONTRIBUIÇÃO DA PSICOLOGIA NA PRÁTICA TERAPÊUTICA DA EQUOTERAPIA

Amanda Karolline Viana Abreu
Kátia Rodrigues da Silva
Viviane Bernadeth Gandra Brandão

Objetivo: Analisar a contribuição da psicologia no tratamento das pessoas com necessidades especiais pelo método terapêutico da equoterapia. **Materiais e Métodos:** Trata-se de uma pesquisa qualitativa, exploratório-descritiva, com corte transversal, analisada sob a perspectiva da Análise do Discurso de AD - Pêcheux. A população foi composta de três profissionais que atuam no tratamento da equoterapia, sendo um universo de cinco participantes, tendo como amostra um psicólogo, um fisioterapeuta, um equitador e dois familiares da cidade de Montes Claros – MG, de ambos os sexos, com idade a partir de 18 anos. Utilizaram-se como instrumentos roteiros de entrevistas estruturadas que foram aplicadas através da plataforma digital *Google Forms*. **Resultados:** O reconhecimento dessa prática equoterápica, como importante e eficiente para o tratamento das pessoas com necessidades especiais, sendo a atuação da psicologia fundamental nesse contexto com um olhar voltado para o bem-estar biopsicossocial do praticante, perpassando aos familiares deste e equipe. **Considerações Finais:** É fundamental a atuação da psicologia na equoterapia, conhecendo as potencialidades e possibilitando o desenvolvimento biopsicossocial do paciente.

Palavras-chave: Equoterapia. Psicologia. Prática Terapêutica.

A CONTRIBUIÇÃO DA PSICOLOGIA NA PROMOÇÃO DA AUTOESTIMA DE IDOSOS EM VULNERABILIDADE SOCIAL

Karine Silveira da Silva
Maria Danúbia Oliveira de Andrade
Viviane Bernadeth Gandra Brandão

Objetivo: Analisar a contribuição da Psicologia na promoção da autoestima de idosos em vulnerabilidade social. **Materiais e Métodos**: Esta pesquisa possui abordagem qualitativa, de caráter exploratório - descritivo, com corte transversal, e com método de coleta de dados das respostas de seis entrevistados, sendo um profissional da Psicologia e cinco idosos, pela plataforma digital *Google Forms*. O tratamento de dados foi por meio da análise de conteúdo de Bardin. A pesquisa foi aprovada pelo Comitê de Ética e Pesquisa das Faculdades Integradas do Norte de Minas sob o parecer nº 4.194.947, em 5 de agosto de 2020. **Resultados**: O processo de envelhecimento acontece de forma natural e subjetiva para cada pessoa. De acordo com os entrevistados, todos se consideram idosos somente por terem idade igual ou superior a sessenta anos e eles informaram que possuem uma rotina ativa. **Considerações Finais**: A autoestima do idoso não está diretamente ligada à questão social em que o indivíduo está inserido. A vulnerabilidade social é uma realidade na vida de muitos brasileiros independente da faixa etária, em que se percebe pouca efetividade do poder público com políticas para a população idosa nesse contexto, por isso é muito importante o papel do psicólogo para auxiliar os idosos que se encontram vulneráveis socialmente.

Palavras-chave: Idosos. Autoestima. Vulnerabilidade Social.

A CONTRIBUIÇÃO DA PSICOLOGIA PARA O SERVIÇO DE MEDIAÇÃO DE CONFLITOS

Júnio Pimenta Santos
Marinayra Quintilho Monteiro
Viviane Bernadeth Gandra Brandão

Objetivo: Analisar a contribuição da Psicologia para o trabalho no Serviço de Mediação de Conflitos. **Materiais e Métodos:** Tratou-se de uma pesquisa com abordagem qualitativa, com caráter exploratório-descritivo e corte transversal. A população foi composta por estagiários do curso de Psicologia e Direito egressos à atividade de mediação familiar na instituição pública da cidade de Montes Claros – MG. A amostra foi composta por 10 estagiários, de ambos os sexos, e idades igual ou superior a 18 (dezoito) anos que foram selecionados de forma aleatória. Para análise e Interpretação dos dados foram utilizadas as técnicas de análise do conteúdo. **Resultados:** Constatou-se que o tema necessita de maior visibilidade do poder público. **Conclusão:** Confirmou-se que, atualmente existe uma postura proativa do profissional psicólogo dentro do campo de mediação de conflitos favorecendo a mediação de conflitos extrajudiciais.

Palavras-chave: Família. Mediação. Psicologia. Resolução de Conflitos.

A IMPORTÂNCIA DO ACOMPANHAMENTO TERAPÊUTICO DURANTE A INCLUSÃO ESCOLAR DE CRIANÇAS COM AUTISMO

Izabella Carolina Pereira Braga
Thayane Oliveira Santos
Rosiene Gomes Pereira

Objetivo: Compreender a eficácia do acompanhamento terapêutico na inserção de crianças com Transtorno do Espectro do Autismo no âmbito escolar. **Materiais e Métodos:** Trata-se de uma pesquisa de natureza qualitativa. A amostra foi composta por dez (10) mães que são responsáveis pelas crianças com TEA de três (3) a seis (6) anos e dez (10) professoras que lecionaram no período escolar introdutório dessas crianças, residentes na cidade de Montes Claros - MG. A coleta de dados ocorreu através de entrevistas estruturadas. Os dados foram analisados por meio da análise do conteúdo. **Resultados:** Observou-se que este tema é de grande relevância, porém necessita de uma visibilidade maior, visto que grande parte das participantes não conhece esta modalidade de acompanhamento escolar. **Conclusão:** Há necessidade de um acompanhante terapêutico dentro das escolas, devido às grandes dificuldades enfrentadas tanto pelas mães das crianças quanto pelas profissionais da pedagogia, demonstrando a importância dessa modalidade de acompanhamento escolar.

Palavras-chave: Acompanhamento Terapêutico. Autismo. Inclusão Escolar.

A REPRESENTAÇÃO SOCIAL DO MACHISMO ENTRE MULHERES UNIVERSITÁRIAS

Jamila Beatriz Duarte Neves
Rafaela Ferreira Mendes
Jaciany Soares Serafim

Objetivo: Compreender os impactos psicológicos causados pelas estereotipias de gênero nas mulheres. **Materias e Métodos:** Trata-se de uma pesquisa descritiva qualitativa, com delineamento de campo e de análise de conteúdo. O projeto foi aprovado Comitê de Ética em Pesquisa da Associação Educativa do Brasil (SOEBRAS) de acordo com a resolução do Conselho Nacional de Saúde (CNS) N°466 de Dezembro de 2012, sob número do parecer 2.256.310 na data 11 de setembro de 2020, por se tratar de uma pesquisa que envolvem seres humanos, o que garante aos participantes da amostra a preservação dos dados e confiabilidade pela participação na pesquisa. **Resultados**: Os dados evidenciaram que houve uma pequena contradição nas respostas a pesquisa, pois ao mesmo tempo que relataram não ter passado por alguma situação que consideravam machista, quando colocados situações como algum exemplo machistas, elas relataram já terem passado por alguma dessas situações colocadas. **Considerações Finais:** O estudo sugere que o machismo está presente na vida de todas as mulheres entrevistadas, seja com uma cobrança pelo fato de ser do sexo feminino ou por passar por situações que está diretamente relacionado a situações consideradas machistas.

Palavras-chave: Relações Sociais. Estereotipia de Gênero. Machismo.

A SEPARAÇÃO CONJUGAL: desdobramentos na dinâmica familiar sob a ótica dos filhos

Naiara Alves da Silva
Samantha Pereira Aguiar
Leila Lúcia Gusmão Abreu

Objetivo: Investigar a separação conjugal nos casais que possuem filhos adultos residentes na região de Montes Claros / MG, os possíveis impactos; afetos, percepções e sentimentos. **Materiais e Métodos:** Trata-se de uma pesquisa qualitativa de caráter descritivo, corte transversal. A população-alvo foi constituída por adultos de gêneros distintos, com faixa etária de 18 a 30 anos. Obteve-se a amostra composta por 30 participantes residentes na cidade de Montes Claros, região norte de MG. Para a coleta de dados foi utilizado um formulário estruturado via *Google Forms*. O projeto foi encaminhado ao Comitê de Ética em Pesquisa com seres humanos, tendo como número do parecer 4.329.991. **Resultados:** O principal impacto para os filhos na separação conjugal dos pais, tem caráter afetivo, em decorrência do número expressivo de separações que ocorreram de maneira conturbada e conflituosa, causando desgaste afetivos e estresse. **Conclusão**: São grandes os impactos da separação conjugal pela ótica dos filhos, e ao visar a medida mais benéfica para amenizar estes impactos, é distribuir as responsabilidades afetivas e burocráticas para ambos genitores, bem como estabelecer diálogo sobre a situação, sem deixar que os vínculos familiares venham a ser enfraquecidos ou até mesmo rompidos após a separação conjugal.

Palavras-chave: Família. Separação conjugal. Filhos. Afeto

AS INTERFACES DA PSICOLOGIA E DA ESPIRITUALIDADE, NO PROCESSO DE ACEITAÇÃO E SUPERAÇÃO DE UMA DOENÇA ONCOLÓGICA

Dinalva Lorislene Ferreira de Jesus
José Osmando Mendes de Aquino
Jaciany Soares Serafim

Objetivo: Conhecer a percepção sobre a relação entre a religiosidade e o câncer entre usuários de uma instituição de apoio a pessoas com câncer em Montes Claros. **Materiais e Métodos:** Trata-se de uma pesquisa de estudo de caso, exploratório, descritivo e latitudinal. Amostra constituída por usuários de uma instituição de apoio a pessoas com câncer. O instrumento de coleta de dados foi uma entrevista semiestruturada, composta por 20 questões. Foi aprovada pelo Comitê de Ética em pesquisa com o CAAE 35371320.2.0000.5141. A análise foi feita com a utilização da análise do discurso. **Resultados:** A partir da percepção dos (as) participantes foi possível interpretar que religiosidade e espiritualidade ajudam os pacientes nas consequências do câncer, influenciando sua vida e seu modo de viver durante o tratamento, sobretudo no que tange à motivação para o tratamento. **Considerações Finais:**. Conclui-se que a espiritualidade e religiosidade influenciam positivamente na saúde biopsicossocial e espiritual do paciente oncológico de acordo com a percepção dos participantes.

Palavras-chave: Psicologia. Espiritualidade. Oncologia.

AUTO EXTERMINIO E O SENTIDO DA VIDA ENTRE POLICIAIS MILITARES NO NORTE DE MINAS/MG

Arley Valério Gomes de Freitas
Jaciany Soares Serafim

Objetivo: Pesquisar os fatores que contribuem para o auto extermínio na percepção de policiais militares do Batalhão de Polícia Militar de Montes Claros- MG. **Materiais e Métodos:** Trata-se de uma pesquisa de caráter descritivo, com natureza qualitativa e delineamento de campo. A amostra foi composta por 44 policiais militares da ativa **Resultados:** Os fatores externos aos trabalhos não contribuem para o auto extermínio, a falta de horário fixo de trabalho, a exposição à violência e morte são os maiores desafios da profissão. **Conclusão:** É evidente a necessidade de implantação de ações que priorizem a saúde psíquica dos militares, mediante o oferecimento de atendimento psicológico a esses profissionais e promoção de ações que possam prevenir a ocorrência desses sofrimentos mentais, bem como remediá-los. Importante a realização de novos estudos sobre o desencadeamento do autoextermínio e o sentido da vida em militares do norte de minas, com outros possíveis desenhos de pesquisa.

Palavras-chave: Humanismo. Suicídio. Segurança Pública.

AVALIAÇÃO DE ESTRESSE OCUPACIONAL EM POLICIAIS MILITARES NO NORTE DE MINAS GERAIS

Joel Pereira Leite
Paulo César Lopes Dias
Jaciany Soares Serafim

Objetivo: Avaliar o estresse ocupacional em policiais militares atuantes no norte de Minas Gerais. **Materiais e Métodos:** Foi realizada uma pesquisa com natureza quali-quantitativa, com delineamento de campo e de abordagem descritiva. A amostra foi constituída por 62 policiais militares, selecionados de forma aleatória por meio da técnica *snowball*, convidados por meio de aplicativo de mensagem. A coleta dos dados foi feita com o recurso do *Google Forms*. Os dados obtidos foram analisados segundo estatísticas descritivas com variáveis qualitativas e quantitativas e os resultados expostos em planilhas e gráficos com o auxílio do próprio programa *Google Forms*. A pesquisa foi aprovada pelo Comitê de Ética e Pesquisa da Associação Educativa do Brasil – SOEBRAS, sob o parecer n° CAAE 34517120.3.0000.5141. **Resultados:** Os dados evidenciaram que a maioria dos participantes possuem idades de 31 a 40 anos, do sexo masculino, com nível de escolaridade de ensino superior, com tempo de 10 a 20 anos de serviço na corporação. **Conclusão:** Foi possível conhecer melhor sobre alguns fatores causadores de estresse ocupacional no público pesquisado, além de propor formas de prevenção e tratamento do estresse. Verificou-se que quase metade dos participantes, 46,8% responderam que se consideram estressados por motivos relacionados ao trabalho. Os dados obtidos poderão servir de referência para futuras ações pontuais ou de forma continuada por meio de ações análogas na área da saúde.

Palavras-chave: Policiais Militares. Segurança Pública. Estresse Ocupacional. Avaliação.

DESENVOLVIMENTO EMOCIONAL DAS CRIANÇAS COM AUTISMO

Bárbara Fiuza Maia
Maria Izabella Morais Guedes
Bárbara Kellen Antunes Borges

Objetivo: Analisar o processo de desenvolvimento emocional das crianças autistas na cidade de Montes Claros-MG. **Materiais e Métodos:** O estudo caracteriza-se como observacional, descritivo, quantitativo e de corte transversal. Para armazenamento, tabulação e análise estatística dos dados foi utilizado o *Statistical Package for the Social Sciences* – SPSS. O projeto de pesquisa foi encaminhado ao Comitê de Ética em Pesquisa da Associação Educativa do Brasil -SOEBRAS e aprovado sob o Parecer nº 4.293.218. Foram incluídos na pesquisa os responsáveis pelas crianças portadoras do Transtorno do Espectro Autista (TEA) que residem em Montes Claros-MG e que virtualmente responderam à entrevista após aceitarem participar por meio do Termo de Consentimento Livre e Esclarecido (TCLE). **Resultados:** O grupo foi composto por 14 responsáveis por crianças portadoras do TEA. Os achados apontam que 35,7%(N=5) das crianças apresentaram uma diminuição do estresse; 7,14%(N=1) tiveram um maior afeto e 57,14% (N=8) uma melhora nas relações socais após iniciarem acompanhamentos multiprofissionais. Os resultados do estudo, quanto às maiores dificuldades das crianças portadoras do TEA, apontam que 28,57% (N=4) das crianças apresentam atrasos no desenvolvimento da linguagem; 28,57% (N=4), inflexibilidade com mudanças e 7,14% (N=1) em relação ao desenvolvimento psicomotor e cognitivo. **Conclusão:** Conclui-se que o desenvolvimento emocional dos portadores de TEA afeta muitas crianças de maneira diferente e individual.

Palavras-chave: Autismo. Emocional. Comportamento. Linguagem. Dificuldades.

DIAGNÓSTICO PRECOCE NO TRANSTORNO DO ESPECTRO AUTISTA: desafios familiares e estratégias de intervenção

Anna Carolyne Andrade Rodrigues Pereira
Janine Silva dos Santos Oliveira Lima
Rosiene Gomes Pereira

Objetivo: Compreender o processo desde a suspeita até a revelação do diagnóstico do autismo, como também os desafios familiares. **Materiais e Métodos:** Tratou-se de uma pesquisa de caráter exploratório-descritivo, abordagem qualitativa, e corte transversal. A amostra foi composta por 12 (doze) familiares/responsáveis, que acompanham a criança diagnosticada com Transtorno do Espectro Autista-TEA, no atendimento especializado em duas instituições de referência ao tratamento de crianças autistas da cidade de Montes Claros – MG. **Resultados:** Constatou-se que o presente tema é de grande relevância, pois vai levar conhecimento sobre a temática abordada acerca dos desafios percorridos pela família em relação ao diagnóstico precoce do TEA. **Conclusão:** Existem dificuldades vivenciadas pelos pais, em relação ao futuro de seus filhos e desenvolvimento, um assunto que vale destacar é a dificuldade de alguns familiares em relação à aceitação do diagnóstico de TEA dos seus filhos.

Palavras-chave: Diagnóstico. Intervenção precoce. Família. Transtorno do Espectro Autista.

ENVELHECIMENTO NA VIDA ADULTA: depressão e os fatores associados ao processo

Gabriel Gomes Santiago
Lucas Rocha Nogueira
Leila Lucia Gusmão Abreu

Objetivo: Investigar o processo de depressão em pessoas idosas. **Materiais e Métodos:** Trata-se de uma pesquisa Qualiquantitativa de caráter descritivo, exploratório corte transversal. A amostra foi composta por 10 pessoas idodas de ambos os gêneros selecionados aleatoriamente e residentes com seus familiares da cidade de Montes Claros e Janaúba (região norte) de MG. **Resultados**: Os dados evidenciaram a presença de um estado depressivo em pelo menos 60% dos idosos a partir da resolução do questionário. O presente estudo demonstou ainda que os mesmos 60% estiveram dias atrás deprimidos. Entretanto os outros 40% não apresentaram quaisquer alterações observadas. **Conclusão**: O presente estudo investigou o processo de depressão em pessoas idosas, associando-se a presença de fatores psicossociais, na presença de um processo de envelhecimento, assim como também foi permitido delinear possíveis vulnerabilidades no contexto em que a pessoa idosa está inserida.

Palavras-chave: Idosos. Depressão. Envelhecimento. Suicídio.

ESTRESSE NO AMBIENTE DE TRABALHO E AS INTERFERÊNCIAS PSICOLÓGICAS

Naiara Aguiar Oliveira
Raiane Gomes Rodrigues
Leila Lúcia Gusmão Abreu

Objetivo: Investigar a atividade laboral estressante e seus desdobramentos em trabalhadoras do gênero feminino. **Materiais e Métodos:** Trata-se de uma pesquisa de análise quantitativa de natureza observacional, caráter exploratório descritivo com corte transversal. A amostra foi composta por 52 mulheres, com idade entre 19 a 30 anos, que já realizaram, ou realizam, atividades laborais na cidade de Montes Claros – MG. A investigação ocorreu por meio de aplicação de questionários realizados pela plataforma digital *Google Forms*. Por se tratar de uma pesquisa que envolve seres humanos, essa foi submetida ao Comitê de Ética e Pesquisa das Faculdades Integradas do Norte de Minas – FUNORTE e aprovado sob o parecer nº 4.270.946. **Resultados:** Após análise das respostas obtidas, foi possível perceber que as participantes apresentaram nível médio de estresse. A frequência em que os episódios ocorreram, apesar de relativamente pequena, é preocupante, pois se negligenciada poderá se tornar um problema. **Conclusão:** Faz-se necessário uma observação criteriosa e cuidadosa para com as trabalhadoras no sentido de evitar danos futuros e incidentes maiores. A prevenção é eficaz nesses casos, ficando evidente a relevância dos estudos sobre o estresse no gênero feminino nas organizações.

Palavras-chave: Estresse Ocupacional. Riscos Ocupacionais. Mulheres.

EXCLUSÃO E INCLUSÃO PERVERSA NO ESPAÇO ESCOLAR

Idaiane Adelina Terra
Maria Clara Pimenta Macedo Barbosa
Jaciany Soares Serafim

Objetivo: Analisar artigos científicos publicados no intervalo de 2001, ano da publicação do Livro "As artimanhas da Exclusão" de Bader Sawaia, à 2020. **Materiais e Métodos:** Este artigo é produto de uma pesquisa de trabalho de conclusão de curso com abordagem descritiva e corte transversal. Foram utilizadas a análise de conteúdo de Bardin (2011) para a interpretação dos dados e estatística para a verificação da média. Utilizou-se uma revisão sistemática de literatura e a amostra foi composta pelas palavras chave deste artigo que são: Adolescência, Exclusão, Educação e Inclusão Perversa. A população foi composta por 12 artigos científicos, em que 8 foram revisões literárias e 4 pesquisas de campo. **Resultados:** Podemos verificar que a produção científica sobre a temática é escassa. **Considerações Finais:** Diante dos resultados, obtidos em pesquisa, percebemos a importância em evidenciar a necessidade de realização da pesquisa de campo para a compreensão dos fenômenos de exclusão e da inclusão perversa no espaço escolar, com a finalidade de buscar informações mais aprofundadas frente ao tema escolhido.

Palavras-chave: Adolescência. Exclusão. Vulnerabilidade Social. Educação.

O PAPEL DO PSICÓLOGO NAS INSTITUIÇÕES FRENTE À DEMANDA DOS SERVIÇOS DA PSICOLOGIA

Nathália Gabrielle Santos Pereira
Thamara Christina Soares Veloso
Iara Wanderley Biondi

Objetivo: Identificar o papel do psicólogo no seu campo de atuação referente às demandas das instituições. **Materiais e Métodos:** Trata-se de uma pesquisa qualitativa e descritiva. Aplicar-se-ia um questionário para psicólogos, que residem em Montes Claros-MG, que atuem em instituições privadas. Para a amostra foi utilizada a técnica "bola de neve", na qual um psicólogo foi indicando outros que atendiam aos critérios de inclusão para composição da pesquisa. Entretanto não houve esta etapa, sendo então analisado os dados prévios a este momento. **Resultados:** Os dados coletados mostraram resultados diferentes dos esperados, e, a partir daí, percebe-se o nível significante de resistência acerca do papel do psicólogo. **Conclusão:** Este estudo evidencia a necessidade de discussão em relação à importância da identificação do papel do psicólogo nas instituições, pois a atuação deste profissional nesses espaços ainda é um tabu, seja pela insegurança dos profissionais quanto ao seu papel, seja pelo receio do poder institucional.

Palavras-chave: Psicólogo. Instituição. Demanda.

O USO DAS *FAKE NEWS* ENTRE ACADÊMICOS DO ENSINO SUPERIOR DE MONTES CLAROS – MG

Sthefane Araujo Peres
Thais Ferreira de Souza
Jaciany Soares Serafim

Objetivo: Investigar o fenômeno das *fake news* como fonte de aquisição de conhecimentos entre acadêmicos do Ensino Superior da cidade de Montes Claros - MG. **Materiais e Métodos**: Esta pesquisa é de natureza quantitativa e caráter explicativo e descritivo. A amostra foi constituída por 72 acadêmicos do ensino superior de Faculdades e Universidades de Montes Claros – MG. A coleta de dados foi feita por meio de aplicação de questionário com 40 questões fechadas por meio da ferramenta *Google Forms*. A análise foi feita por meio da análise de conteúdo. A pesquisa foi aprovada pelo Comitê de Ética e Pesquisa da Associação Educativa do Brasil – SOEBRAS, sob o parecer nº CAAE 3.572.262. **Resultados**: Identificou-se que as principais mídias utilizadas pelos acadêmicos são Instagram, Whatsapp, Twitter e Facebook; a mídia mais utilizada para obtenção de informação é a internet, e acreditam que as *fake news* podem influenciar sua vida acadêmica. Os acadêmicos declaram, também, não compartilhar as *fake news* em suas redes sociais e não as reproduzem para outras pessoas. **Conclusões**: Ao receber informações virtuais, antes da repostá-las ou publicá-las, deve-se verificar a veracidade dessas, utilizando fontes e ferramentas de detecção para não disseminar falsas notícias que podem acarretar prejuízos à vida de alguém.

Palavras-chave: Desinformação. Sociedade da informação. Pós-verdade. *Fake news*. Disseminação da informação.

PERCEPÇÃO DE PSICÓLOGAS(OS) EXPERIENTES ACERCA DE SEU TRABALHO QUANTO AO GÊNERO E À SEXUALIDADE

Ana Paula Cardoso de Souza
Karolyne Ribeiro Santos
Worney Ferreira de Brito

Objetivo: Buscou-se nesta pesquisa verificar a percepção das(os) profissionais da Psicologia sobre sua atuação quanto ao gênero e à sexualidade. **Materiais e Métodos:** A pesquisa foi realizada nas cidades do Norte de Minas Gerais, através de entrevistas com psicólogas(os) atuantes na região e que trabalhem nas diversas áreas de atuação profissional e abordagens teóricas. Para a coleta de dados, foi utilizado um roteiro de entrevista semiestruturado. Os dados foram analisados a partir das premissas da análise do discurso - AD de Pêcheux. O projeto foi encaminhado ao Comitê de Ética em Pesquisa - CEP da Funorte, onde foi aprovado sob o nº 4.195.676. **Resultados:** Os resultados apontam para uma necessidade de as(os) psicólogas(os) buscarem por novos conhecimentos e qualificação, além de apresentarem questões ao debate social, o que pode ser expandido para outros campos de pesquisa e atuação. **Considerações Finais:** Conclui-se que esta leitura é capaz de proporcionar reflexões acerca de atitudes machistas e preconceituosas perpetradas na sociedade e contribuir para uma sociedade mais desmistificada.

Palavras-chave: Capacitação Profissional. Gênero. Percepção. Psicologia. Sexualidade.

PERCEPÇÃO DE PSICÓLOGAS/OS ACERCA DO SEU TRABALHO QUANTO A GÊNERO E SEXUALIDADE

Nathália Fialho da Silva
Polyana Pereira Gomes
Worney Ferreira de Brito

Objetivo: Conhecer a percepção de psicólogas/os a respeito de seus conhecimentos sobre gênero e sexualidade aplicados à prática profissional. **Materiais e Métodos:** A pesquisa foi realizada no Norte de Minas Gerais, após ter aprovação do Comitê de Ética – CEP em Pesquisa das Faculdades Integradas do Norte de Minas - FUNORTE, sob o parecer n° 4.195.676, ao dia 06 de agosto de 2020, tendo sido entrevistadas/os dez psicólogas/os atuantes nesta região e que trabalham nas diversas áreas de atuação e abordagens teóricas da prestação de serviço em Psicologia, através do critério de saturação. Para serem incluídas/os na pesquisa, as/os psicólogos deviam ter-se graduado em Psicologia entre julho de 2014 e julho de 2019, sendo excluídos do estudo aquelas/es que atuassem profissionalmente há menos de um ano. **Resultados:** Observou-se nos resultados que as/os psicólogas/os entrevistadas/os refletem, em grande parte, a forma que a sociedade em geral lida com os conhecimentos acerca deste tema, predominantemente em caráter subjetivo. **Considerações Finais:** O tema gênero e sexualidade não é discutido com a frequência que se poderia esperar no âmbito da graduação em Psicologia. Devido à importância da proposta, acredita-se na relevância em tratar do assunto com um olhar mais próximo, pois até mesmo na construção do estudo foram perceptíveis as lacunas em referências acerca do conteúdo.

Palavras-chave: Profissional. Gênero. Percepção. Psicologia. Sexualidade.

POPULAÇÃO EM SITUAÇÃO DE RUA: vínculos familiares e as ferramentas socioassistenciais

Keila Eliane Durães Pereira
Milena Rodrigues Alves
Jaciany Soares Serafim
Willian Douglas Souza Faria

Objetivo: Conhecer a relação entre a população de rua e a oferta de serviços socioassistenciais. **Materiais e Métodos:** O trabalho consiste em pesquisa quantitativa de caráter descritivo e corte transversal. A população pesquisada é compreendida pelas pessoas em situação de rua atendidas pelo Serviço de Proteção e Atendimento Especializado a Famílias e Indivíduos, Abordagem Social e Serviço Especializado para Pessoas em Situação de Rua, em Montes Claros, Minas Gerais. Os dados utilizados foram retirados dos Relatórios Mensais de Atendimento, encontrados no site do Ministério da Cidadania. **Resultados:** Identificaram-se os principais motivos que levam as pessoas a morar nas ruas e a necessidade de órgãos eficazes para atendê-las. **Conclusão:** É necessário um olhar humanizado no auxílio das necessidades desses sujeitos para maior reintegração ao convívio social.

Palavras-chave: Vínculo Social. Família. População de Rua.

SÍNDROME DE *BURNOUT* EM MULHERES JOVENS: um estudo

Débora Lavínia Alves Neves
Veronica Gracielle dos Reis
Leila Lucia Gusmão

Objetivo: Investigar a Síndrome de *Burnout* em mulheres e a relação com o exercício profissional. **Materiais e Métodos:** Trata-se de uma pesquisa de caráter qualitativo. A amostra foi constituída por 50 mulheres, de idade entre 20 a 50 anos. Para a coleta de dados foi usado o Google *Forms* que foi enviado a cada uma de maneira individual, e a interpretação dos dados foi feita através de análise de conteúdo. Por se tratar de uma pesquisa que envolve seres humanos, o projeto de pesquisa foi enviado ao Comitê de Ética das Faculdades Integradas do Norte de Minas - FUNORTE e aprovado sob o parecer nº 4.284.830 em 18 de setembro de 2020. **Resultados:** As mulheres são alvo fácil para a Síndrome de *Burnout*, devido a vários fatores predisponentes, como a dupla jornada e o acúmulo de estresse. **Considerações Finais:** Por meio deste estudo foi possível a compreensão de que o mundo do trabalho atual tem sido gerador de diversos problemas relacionado à saúde das pessoas; é preciso a compreensão destes, para mudar os hábitos de vida.

Palavras-chave: Síndrome. *Burnout*. Doença. Mulheres. Jovens.

SUA FORMAÇÃO EM GÊNERO E SEXUALIDADE

Ísis da Mata Pereira
Worney Ferreira de Brito

Objetivo: O objetivo principal do presente projeto foi compreender como tem sido a formação e a qualificação das(os) profissionais da Psicologia e como têm lidado com as questões de gênero e de sexualidade. **Materiais e Métodos:** Esta pesquisa se caracteriza como um estudo qualitativo de caráter exploratório e de corte transversal. Para a coleta de dados, foram utilizadas entrevistas semiestruturadas individuais, acompanhadas de um miniquestionário sociodemográfico, seguido de seis perguntas dissertativas. Os dados foram coletados no Norte de Minas Gerais, tendo sido entrevistadas(os) psicólogos(as) atuantes nesta região. Este estudo teve sua viabilidade ética analisada pelo Comitê de Ética em Pesquisa da Funorte, tendo sido aprovado sob Parecer nº 4.195.676, em 06 de agosto de 2020. **Resultados**: Os resultados obtidos demonstram que tais profissionais identificaram um processo formativo insuficiente para o atendimento das demandas relacionadas a gênero e sexualidade. **Considerações Finais**: Após análise das respostas colhidas, foi possível observar flagrante deficiência na graduação desses profissionais de ambos os grupos entrevistados quanto ao conhecimento necessário para atender a clientes LGBTQIA+, bem como preocupante desapreço por parte significativa das(os) profissionais em dar continuidade à sua capacitação para atendimento dessas demandas, mesmo após atestarem a superficialidade do conhecimento que lhes é ofertado durante a graduação.

Palavras ênero. Sexualidade. Formação em Psicologia. Heteronormatividade.