ANAIS DO SIMPÓSIO DE TCC FASI

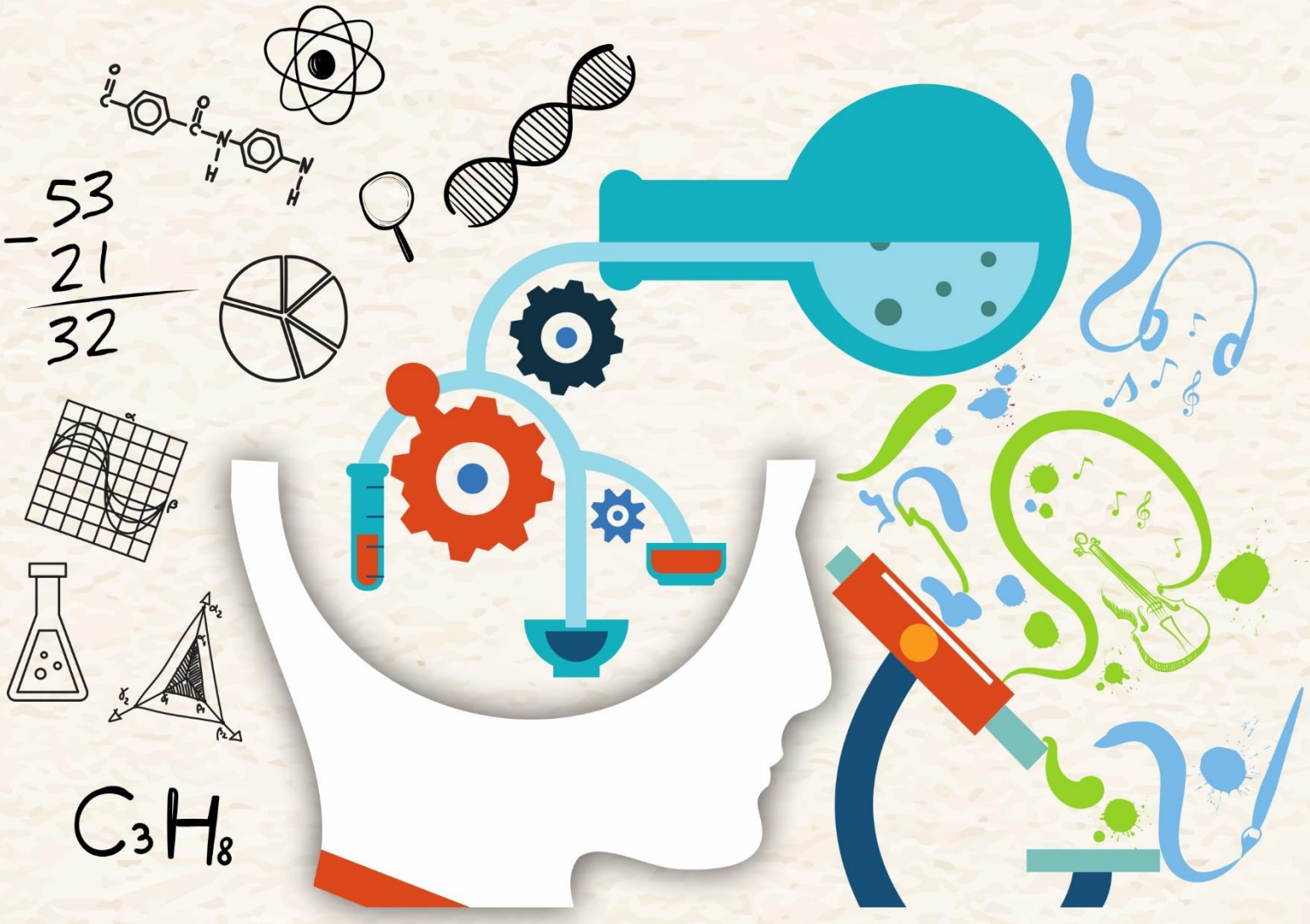

CP CENTRO DE PESQUISA | FASI

ISSN 2596-0822

Faculdade de Saúde e Humanidades Ibituruna – FASI

XIII Anais do Simpósio de TCC – FASI

FASI, Montes Claros, v. 7, n. 13, jan./jun. 2020.

27 de junho.

Editores

Árlen Almeida Duarte de Sousa

Henrique Andrade Barbosa

Malba Thaã Silva Dias

Millena Rodrigues Sampaio Santos

Comissão Organizadora do Evento

Árlen Almeida Duarte de Sousa

Henrique Andrade Barbosa

Ingrid Rodrigues de Oliveira

Janini Tatiane Lima Souza Maia

Laura Adriana Ribeiro Lopes

Malba Thaã Silva Dias

Mariângela Martins Batista

Millena Rodrigues Sampaio Santos

Vilmária Cavalcante Araújo Mota

Comissão Organizadora dos Anais

Árlen Almeida Duarte de Sousa

Henrique Andrade Barbosa

Ingrid Rodrigues de Oliveira

Janini Tatiane Lima Souza Maia

Laura Adriana Ribeiro Lopes

Malba Thaã Silva Dias

Mariângela Martins Batista

Millena Rodrigues Sampaio Santos

Vilmária Cavalcante Araújo Mota

Faculdade de Saúde Ibituruna e Humanidades – FASI.
Centro de Pesquisa – CP.
Avenida Nice, 99, Ibituruna, Montes Claros – MG. CEP: 39.401-303.
Telefone: (38) 3690-6620.

XIII Anais do Simpósio de TCC.
Editado em julho de 2020.
Publicado em setembro de 2020.
ISSN: 2596-0822.

CORPO DIRIGENTE DA INSTITUIÇÃO

Diretora Geral
Sueli dos Reis Nobre Ferreira

Diretora Acadêmica
Thalita Pimentel Nunes

Diretora Administrativo-Financeira
Sabrina Gonçalves Silva

Gestora da unidade FASI
Ana Paula Nascimento

Coordenador do Centro de Pesquisa-Plataforma I
Árlen Almeida Duarte de Sousa

Nota: para ter acesso ao texto completo, procure o Centro de Pesquisa de sua Unidade. O arquivo digital do trabalho de conclusão de curso será fornecido via e-mail.

SUMÁRIO

BIOMEDCINA 10

ANEMIA FERROPRIVA EM CRIANÇAS E IDOSOS DE MINAS GERAIS: UMA REVISÃO SISTEMÁTICA 10

ATIVIDADE ANTIPROLIFERATIVA E CITOTÓXICA DE EXTRATOS DE AROEIRA: UMA ANÁLISE BIBLIOMÉTRICA 11

EFEITO DOS METABÓLITOS SECUNDÁRIOS EXTRACELULARES DE *LACTOCOCCUS LACTIS* SOBRE O CRESCIMENTO, *IN VITRO*, DE PROCARIOTOS RESIDENTES NO TRATO GASTROINTESTINAL 12

ESTUDO BIBLIOMÉTRICO DO USO DE PLANTAS MEDICINAIS CONTRA O CÂNCER 13

ESTUDO BIBLIOMÉTRICO SOBRE ATIVIDADE ANTIMICROBIANA DE EXTRATOS VEGETAIS 14

ESTUDO BIBLIOMÉTRICO SOBRE ETNOBOTÂNICA E O CÂNCER 15

ESTUDO BIBLIOMÉTRICO SOBRE O USO DE *ALOE VERA* CONTRA O CÂNCER 16

HÁBITOS DE VIDA CORRELACIONADOS A IDOSOS HIPERTENSOS NA CIDADE DE GRÃO MOGOL-MG 17

INCIDÊNCIA DE TUBERCULOSE EM IDOSOS NO MUNICÍPIO DE MONTES CLAROS-MG 18

PARASITOSES INTESTINAIS EM CRIANÇAS E IDOSOS: UMA REVISÃO SISTEMÁTICA 19

UMA ANÁLISE BIBLIOMÉTRICA DA CITOTOXICIDADE DO EXTRATO AQUOSO DE *KALANCHOE PINNATA* 20

ENFERMAGEM 21

AVALIAÇÃO DAS INTERNAÇÕES POR LEUCEMIA EM MONTES CLAROS-MG NO PERÍODO DE 2008 - 2012 21

CUSTOS COM O DIAGNÓSTICO E TRATAMENTO DA LEUCEMIA NAS MACRORREGIÕES DE MINAS GERAIS 22

DISTÚRBIOS DO SONO: UMA REALIDADE DOS PROFISSIONAIS DA SAÚDE 23

ESTADO NUTRICIONAL DE GESTANTES ACOMPANHADAS PELA ESTRATÉGIA SAÚDE DA FAMÍLIA 24

FATORES ASSOCIADOS AO ABSENTEÍSMO LABORAL DE GESTANTES ASSISTIDAS EM SERVIÇOS DA ESTRATÉGIA SAÚDE DA FAMÍLIA 25

INTERNAÇÕES POR LEUCEMIA EM CRIANÇAS E ADOLESCENTES 26

INVESTIGAÇÃO DAS INTERNAÇÕES POR LEUCEMIA NAS MACRORREGIÕES DE MINAS GERAIS NO PERÍODO DE 2008 A 2012 27

MORTALIDADE DE CRIANÇAS E ADOLESCENTES POR LEUCEMIA EM MONTES CLAROS, MINAS GERAIS, BRASIL 28

OS CUSTOS COM O TRATAMENTO DA LEUCEMIA NO SISTEMA ÚNICO DE SAÚDE 29

PRESSÃO ARTERIAL ELEVADA EM GESTANTES ACOMPANHADAS PELA ESTRATÉGIA SAÚDE DA FAMÍLIA 30

PREVALÊNCIA DE REALIZAÇÃO DO EXAME DE PREVENÇÃO DO CÂNCER DO COLO UTERINO POR GESTANTES E FATORES ASSOCIADOS 31

QUALIDADE DO SONO E SEUS DISTÚRBIOS EM ACADÊMICOS DE ENFERMAGEM 32

SITUAÇÃO DA LEUCEMIA NAS MACRORREGIÕES DE SAÚDE DE MINAS GERAIS 33

FARMÁCIA 34

ANÁLISE DE ROTÚLOS DE MEDICAMENTOS FITOTERÁPICOS CONTENDO *GINKGO BILOBA* COMERCIALIZADOS NO MUNICÍPIO DE MONTES CLAROS-MG 34

ANÁLISES DAS INTOXICAÇÕES MEDICAMENTOSAS NO BRASIL EM 2016 35

AVALIAÇÃO DO PERFIL FARMACOLÓGICO ENTRE GESTANTES: REVISÃO SISTEMÁTICA 36

AVALIAÇÃO DOS MEIOS PARA ARMAZENAMENTO E DESCARTE DE MEDICAMENTOS ENTRE CLIENTES DE UMA DROGARIA NA CIDADE DE MIRABELA-MINAS GERAIS 37

CONHECIMENTO E PERCEPÇÃO DOS FARMACÊUTICOS PERANTE O HIV/AIDS .38

CONTROLEDE QUALIDADE DE MEDICAMENTOS: REVISÃO DE LITERATURA 39

DEPRESSÃO EM IDOSOS: REVISÃO SISTEMÁTICA 40

INCIDÊNCIA DE LESÕES POR *PAPILOMAVÍRUS HUMANO* NAS MAIORES CIDADES DO ESTADO DE MINAS GERAIS 41

INTERAÇÕES MEDICAMENTOSAS ENTRE ALOPÁTICOS *VERSUS* FITOTERÁPICOS E PRODUTOS NATURAIS 42

MEDICAMENTOS PARA A COVID-19: UMA VISÃO GERAL DAS ABORDAGENS ATUALMENTE EM ESTUDO 43

NÍVEL DE CONHECIMENTO SOBRE OS MEDICAMENTOS PRESCRITOS ENTRE CLIENTES DE UMA DROGARIA DE MONTES CLAROS-MG 44

O DESCARTE INADEQUADO DE MEDICAMENTOS COM DATA DE VALIDADE EXPIRADA: RESPONSABILIDADE SOCIOAMBIENTAL 45

PERCEPÇÃO DE TRABALHADORES RURAIS QUANTO AOS EFEITOS TOXICOLÓGICOS DO USO E EXPOSIÇÃO A AGROTÓXICOS 46

PONTOS FACILITADORES E DIFICULTORES DA IMPLANTAÇÃO, EXECUÇÃO E CONSOLIDAÇÃO DOS TESTES RAPÍDOS DE HIV E SÍFILIS: UMA REVISÃO 47

PROBLEMAS RELACIONADOS AOS MEDICAMENTOS EM INDIVÍDUO IDOSO SOB TRATAMENTO COM POLIMEDICAÇÃO-REVISÃO SISTEMÁTICA 48

SÍFILIS GESTACIONAL E CONGÊNITA EM MONTES CLAROS- MG: SISTEMA DE INFORMAÇÃO EM SAÚDE DATASUS 49

TAXA DE IMUNIZAÇÕES NO BRASIL NO ANO DE 2019 SEGUNDO DADOS DO MINISTÉRIO DA SAÚDE 50

UM PANORAMA DO CÂNCER NO BRASIL NO ANO DE 2020 51

UTILIZAÇÃO DE PLANTAS MEDICINAIS PELOS USUÁRIOS DA UNIDADE DE SAÚDE DA FAMÍLIA NO MUNICÍPIO DE BURITIZEIRO-MG 52

NUTRIÇÃO 53

AVALIAÇÃO DA QUALIDADE DE VIDA DE IDOSOS QUE PRATICAM ATIVIDADE FÍSICA EM ACADEMIAS AO AR LIVRE 53

CONSUMO ALIMENTAR EM ADOLESCENTES DE ESCOLA PÚBLICA 54

DESNUTRIÇÃO EM IDOSOS – UMA REVISÃO INTEGRATIVA 55

EXCESSO DE PESO E CONSUMO ALIMENTAR EM PROFISSIONAIS DA ATENÇÃO PRIMÁRIA À SAÚDE 56

PERCEPÇÃO DOS NUTRICIONISTAS SOBRE NUTRIÇÃO COMPORTAMENTAL 57

PRÁTICA DE ATIVIDADE FÍSICA E FATORES ASSOCIADOS EM ACADÊMICOS DA ÁREA DA SAÚDE 58

PREVALÊNCIA DE SOBREPESO/OBESIDADE E FATORES ASSOCIADOS EM UNIVERSITÁRIOS DA ÁREA DA SAÚDE 59

REAÇÕES ADVERSAS A ALIMENTOS E ACEITABILIDADE DO CARDÁPIO ESCOLAR POR CRIANÇAS ASSISTIDAS PELO PROGRAMA NACIONAL DE ALIMENTAÇÃO ESCOLAR–PNAE 60

REAÇÕES ADVERSAS A ALIMENTOS EM CRIANÇAS ASSISTIDAS PELO PROGRAMA NACIONAL DE ALIMENTAÇÃO ESCOLAR 61

RISCO CARDIOVASCULAR AVALIADO ATRAVÉS DA CIRCUNFERÊNCIA DA CINTURA E FATORES ASSOCIADOS EM UNIVERSITÁRIOS 62

RISCO DE TRANSTORNOS ALIMENTARES E FATORES ASSOCIADOS ENTRE UNIVERSITÁRIOS DA ÁREA DA SAÚDE 63

PSICOLOGIA 64

A INFLUÊNCIA DO ESTADO SOBRE A EXPRESSÃO DE IDENTIDADES DE GÊNERO E ORIENTAÇÕES SEXUAIS LGBTQIA 64

A REESTRUTURAÇÃO DOS PAPÉIS DE GÊNERO E A CRIAÇÃO DAS NOVAS MASCULINIDADES 65

A RELAÇÃO ENTRE O PROGRAMA BOLSA FAMÍLIA E AS TAXAS DE NATALIDADE E FECUNDIDADE 66

DEPRESSÃO PÓS-PARTO 67

A REPRESENTAÇÃO SOCIAL SOBRE A BISSEXUALIDADE ENTRE MULHERES 68

ABSENTEÍSMO-DOENÇA EM UMA INSTITUIÇÃO DE ENSINO SUPERIOR DE UMA CIDADE DO NORTE DE MINAS GERAIS 69

AS INFLUÊNCIAS DA TECNOLOGIA NA CONTEMPORANEIDADE: UM ESTUDO SOBRE O IMPACTO DO APLICATIVO WHATSAPP NAS RELAÇÕES INTERPESSOAIS ENTRE FAMILIARES 70

DEPRESSÃO, ANSIEDADE E USO DE MEDICAMENTOS EM ACADÊMICOS DE PSICOLOGIA 71

EDUCAÇÃO SEXUAL: OS DESAFIOS NA FORMAÇÃO DE PROFESSORAS E PROFESSORES 72

FAMÍLIA MONOPARENTAL FEMININA: UMA ANÁLISE SOBRE OS PAPÉIS SOCIAIS 73

FATORES ASSOCIADOS À AUTOPERCEPÇÃO NEGATIVA DE SAÚDE EM ACADÊMICOS DA ÁREA DA SAÚDE 74

INCLUSÃO EDUCACIONAL E SOCIAL: CRIANÇAS COM NECESSIDADES ESPECÍFICAS E RELAÇÃO COM PROFISSIONAIS DE APOIO 75

DEPRESSÃO EM ADOLESCENTES 76

OS SENTIDOS E SIGNIFICADOS DA EDUCAÇÃO DE JOVENS E ADULTOS A PARTIR DA SUBJETIVIDADE DE SEUS ALUNOS 77

PERCEPÇÃO ACERCA DE DISSIDÊNCIAS SEXUAIS E DE GÊNERO NO CONTEXTO UNIVERSITÁRIO 78

PERCEPÇÃO DE GESTORAS/ES PÚBLICAS/OS ACERCA DE GÊNERO E SEXUALIDADE NA ESCOLA 79

PERCEPÇÃO DE MULHERES JOVENS SOBRE A BUSCA POR PSICOTERAPIA/ANÁLISE 80

PESSOAS PRIVADAS DE LIBERDADE: RESSOCIALIZAR OU PUNIR? 81

PREVALÊNCIA DE DEPRESSÃO E ANSIEDADE EM PROFESSORES DA REDE PÚBLICA 82

REPRESENTAÇÃO SOCIAL DO PROGRAMA BOLSA FAMÍLIA ENTRE BENEFICIÁRIAS DE MONTES CLAROS 83

REPRESENTAÇÃO SOCIAL DOS DIREITOS SOCIAIS DAS PESSOAS COM DEFICIÊNCIA 84

REPRESENTAÇÃO SOCIAL PARA HOMENS SOBRE O RECEBIMENTO DO PROGRAMA BOLSA FAMÍLIA POR SUAS PARCEIRAS 85

SÍNDROME DE BURNOUT, DEPRESSÃO, ANSIEDADE E IDEAÇÃO SUICIDA EM SERVIDORES DE SEGURANÇA PÚBLICA 86

SOFRIMENTO ÉTICO-POLÍTICO ENQUANTO CATEGORIA DE ANÁLISE DA REPRESENTAÇÃO SOCIAL DA VIOLÊNCIA CONTRA A MULHER 87

UNIDADE DE TERAPIA INTENSIVA NEONATAL: VIVÊNCIAS MATERNAS 88

BIOMEDCINA

ANEMIA FERROPRIVA EM CRIANÇAS E IDOSOS DE MINAS GERAIS: UMA REVISÃO SISTEMÁTICA

Bertilla Ribeiro Lima
Stefani Pereira Gonçalves
Letícia Antunes Athayde Souza

RESUMO

Objetivo: Realizar uma revisão sistemática sobre a ocorrência de anemia ferropriva em crianças e idosos de Minas Gerais. **Materiais e Métodos:** Trata-se de um estudo descritivo no qual foram realizadas buscas de artigos científicos na base de dados do Google Acadêmico. Foram incluídos estudos publicados entre 2015 e 2019, em língua portuguesa, com informações sobre anemia ferropriva em crianças ou idosos no estado de Minas Gerais, e foram selecionados 10 estudos. **Resultados:** O índice de crianças anêmicas diminui conforme o aumento da idade, pois nos primeiros anos de vida o risco em desenvolver a doença é maior, considerando a mudança na alimentação, o período de crescimento e constantes mudanças. A anemia nos idosos apresenta-se com uma multiplicidade de fatores que podem interagir entre si, pois eles possuem uma grande susceptibilidade ao desenvolvimento de outras comorbidades. **Conclusão:** Observa-se a necessidade do uso correto do sulfato ferroso, o acompanhamento no desenvolvimento infantil, e promoção de envelhecimento saudável dos idosos, considerando a presença de outras doenças naturais da velhice. É necessário um olhar criterioso para o diagnóstico de anemia ferropriva na população de crianças e idosos do estado de Minas Gerais, tendo em vista a escassez de estudos.

Palavras-chave: Anemia Ferropriva. Criança. Idoso.

ATIVIDADE ANTIPROLIFERATIVA E CITOTÓXICA DE EXTRATOS DE AROEIRA: UMA ANÁLISE BIBLIOMÉTRICA

Gabrielle Thaís Alkmim
Maria Helena Lisboa Oliveira
Janini Tatiane Lima Souza Maia.

RESUMO

Objetivo: Traçar o perfil bibliométrico da produção científica nacional e internacional sobre o tema: *Schinus terebinthifolius* e atividade antiproliferativa em relação ao câncer. **Materiais e Métodos:** Este estudo apresenta caráter analítico e descritivo e, para sua execução, foram selecionados artigos científicos a partir da base de dados Dimensions, usando-se os descritores *Schinus terebinthifolius* e atividade antiproliferativa, para uma análise bibliométrica. Todas as publicações de artigos foram avaliadas pelos títulos, resumos ou integralmente. **Resultados:** Foram elencados apenas sete artigos científicos, distribuídos entre os anos de 2006 a 2020, entre os quais se verificou que a área de ciências médicas e da saúde se destacou pelo maior número de publicações. Observou-se que a maioria dos trabalhos encontrados foi de instituições brasileiras. **Conclusão:** Apesar de ser uma planta medicinal com grande potencial para estudos envolvendo sua utilização contra o câncer, poucas pesquisas foram evidenciadas neste estudo, a partir da metodologia aplicada.

Palavras-chave: Plantas medicinais. Mutagenicidade. *Schinus terebinthifolius.*

EFEITO DOS METABÓLITOS SECUNDÁRIOS EXTRACELULARES DE *LACTOCOCCUS LACTIS* SOBRE O CRESCIMENTO, *IN VITRO*, DE PROCARIOTOS RESIDENTES NO TRATO GASTROINTESTINAL

Flávia Roza Silva
Victória Lima Cavalcanti Starling
Letícia Antunes Athayde Souza

RESUMO

Objetivo: Avaliar o efeito dos metabólitos secundários extracelulares de *Lactococcus lactis* no crescimento, *in vitro*, de Enterobacteriaceae e bactérias láticas e comparar os efeitos interferentes da adição de água destilada estéril (ADE) ou solução isotônica (NaCl 0,9% m/v) sobre elas. **Materiais e Métodos:** Utilizou-se a espécie *Lactococcus lactis* NCDO2118 e foram obtidos os metabólitos secundários extracelulares. Para avaliar a ação desses metabólitos e da adição de ADE ou NaCl, realizou-se o teste de sensibilidade em microdiluição utilizando suspensões de procariotos residentes no trato gastrointestinal. **Resultados:** Os metabólitos extracelulares apresentaram ação inibitória sobre os microrganismos investigados, sendo que as Enterobacteriaceae apresentaram intensidades de inibição acima de 40%, exceto *Enterococcus faecalis* ATCC 4083 e *Klebsiella oxytoca*. Já os metabólitos secundários extracelulares inibiram com maior intensidade a cepa de *Lactobacillus rhamnosus* (51,9%). Além disso, observou-se menor intensidade de crescimento de *Escherichia coli* obtida de animal submetido à ingestão alcóolica e *L. lactis*, *Lactobacillus rhamnosus* e *L. lactis* no tratamento com adição de solução isotônica de NaCl. **Conclusão:** Conclui-se que os metabólitos extracelulares de *L. lactis* inibiram o crescimento das Enterobacteriaceae e das bactérias láticas e que a adição da ADE é mais segura em protocolos genéricos para testes de sensibilidade a drogas.

Palavras-chave: *Lactococcus lactis*. Enterobacteriaceae. Trato Gastrointestinal. Testes de Sensibilidade Microbiana.

ESTUDO BIBLIOMÉTRICO DO USO DE PLANTAS MEDICINAIS CONTRA O CÂNCER

Fabiana Sabrina Serpa
Victória Geisy Caldeira
Janini Tatiane Lima Souza Maia.

RESUMO

Objetivo: Traçar o perfil bibliométrico da produção científica nacional e internacional sobre estudo que evidenciem o uso de plantas medicinais contra o câncer. **Materiais e Métodos:** Caracteriza-se como de caráter analítico e descritivo, em que se baseia em estudos científicos obtidos na base de dados Dimension. Para analisar o perfil das publicações referentes ao tema, foram desenvolvidas análises gráficas, relacionando o índice de pesquisas realizadas por ano, quais autores mais publicaram sobre o tema, os países que tiveram maior número de publicações e as correlações entre os autores dos respectivos trabalhos científicos. **Resultados:** A partir da metodologia aplicada, utilizando a combinação "use medicinal plants" and neoplasm, foram elencados oito artigos científicos, distribuídos entre os anos 2000 a 2019. A categoria Ciências Médicas e da Saúde se destaca sobre o assunto, e entre as instituições a que é mais voltada para pesquisa de plantas medicinais é a Johannes Gutenberg of University (University of Mainz) com 34% dos artigos. **Conclusão:** Conclui-se por meio de inferências que denotam a importância da continuidade de pesquisas as quais envolvam os aspectos etnobotânicos e etnofarmacológicos das plantas medicinais por todo o mundo.

Palavras-chave: Plantas Medicinais. Tratamento Alternativo. Flora Medicinal.

ESTUDO BIBLIOMÉTRICO SOBRE ATIVIDADE ANTIMICROBIANA DE EXTRATOS VEGETAIS

Amanda Soares de Souza
Karla Eduarda Pereira Santos
Janini Tatiane Lima Souza Maia.

RESUMO

Objetivo: Traçar o perfil bibliométrico da produção científica nacional e internacional sobre as espécies encontradas no cerrado, jarrinha (*Aristolochia melastoma* Silva Manso ex Duch), barbatimão (*Stryphnodendron adstringens*), baru (*Dipteryx alata*) e pequi (*Caryocar brasiliense*), em relação à atividade antimicrobiana de seus extratos. **Materiais e Métodos:** A busca bibliométrica ocorreu no mês a abril de 2020. Os critérios de inclusão foram artigos originais completos, publicados em periódicos científicos, disponíveis na base de dados Dimension®, nos idiomas português e inglês. Já os critérios de exclusão foram relatos de experiências, dissertações, teses, monografias, editoriais, resenhas, cartas, resumos publicados em anais de eventos. Elaboraram-se combinações de descritores, construídas com o auxílio do operador *and*: "*Aristolochia melastoma*", "*Stryphnodendron adstringens*", "*Diptery xalata*", "*Caryocar brasiliense*" and antimicrobial, inseridos individualmente. **Resultados:** Não foram encontrados artigos na base de dados Dimensions utilizando-se os descritores "Aristolochia melastoma" and antimicrobial e "Diptery xalata" and antimicrobial, entretanto para as espécies jarrinha e baru foram encontrados quatro trabalhos com os descritores "Stryphnodendron adstringens" and antimicrobial e "Caryocar brasiliense" and antimicrobial. **Conclusão:** O uso das folhas e cascas dessas espécies vegetais, como alternativa sustentável, viável e acessível para tratamento antimicrobiano, constitui pesquisas em acessão, mesmo que essas espécies já sejam clássicas na utilização pelos povos do cerrado brasileiro.

Palavras-chave: Extratos Vegetais. Antimicrobiano. *Stryphnodendron adstringens. Caryocar brasiliense*.

ESTUDO BIBLIOMÉTRICO SOBRE ETNOBOTÂNICA E O CÂNCER

Jacqueline Silva Malveira
Núbia Rayane Ferreira de Souza
Janini Tatiane Lima Souza Maia.

RESUMO

Objetivo: Traçar o perfil bibliométrico da produção científica nacional e internacional sobre estudos envolvendo a etnobotânica e o câncer. **Materiais e Métodos: C**aracteriza-se como de caráter analítico e descritivo, realizado por meio de uma análise bibliométrica referente ao tema. Os critérios de inclusão foram artigos originais completos, publicados em periódicos científicos, disponíveis na base de dados Dimension®. Elaborou-se uma combinação de descritores, construída com o auxílio do operador *and*: "*use of medicinal plants*", *and neoplasm*. **Resultados:** Observou-se que, no ano de 1979, registraram-se as primeiras publicações sobre o tema. Foi possível verificar também que os estudos publicados contribuíram para o tema desta pesquisa e envolveram oito categorias. A instituição University of Kwazulu-Natal se destacou entre as demais com maior número de publicação. **Conclusão**: Devido ao aumento de doenças e cânceres no mundo, torna-se necessária a busca por soluções mais acessíveis que atendam à população.

Palavras-chave: Qualidade de vida. Medicina Complementar e Integrativa. Neoplasias.

ESTUDO BIBLIOMÉTRICO SOBRE O USO DE *ALOE VERA* CONTRA O CÂNCER

Gabriela Rodrigues Oliveira.
Ramone Sabrine Oliveira De Lima.
Janini Tatiane Lima Souza Maia.

RESUMO

Objetivo: Traçar o perfil bibliométrico da produção científica nacional e internacional sobre a espécie *Aloe vera* L. (babosa) em estudos envolvendo neoplasias. **Materiais e Métodos:** Caracteriza-se como de caráter analítico e descritivo, que se baseia em estudos científicos para analisar o perfil das publicações referentes ao tema *Aloe vera* e neoplasias. Foram desenvolvidas análises gráficas, correlacionando o índice de pesquisas realizadas por ano, quais autores mais publicaram sobre o tema, os países que tiveram maior número de publicações e as correlações entre os autores dos respectivos trabalhos científicos. **Resultados:** Foram elencados 63 artigos científicos, distribuídos entre os anos de 1988 a 2019, sendo que, a maioria desses, dentro da categoria Medical and Health Sciences. A universidade de destaque foi a de Manchester, configurando os Estados Unidos como o principal país das publicações. **Conclusão:** Mesmo que o número de artigos seja expressivo, existe a necessidade de mais estudos que abordem o *Aloe Vera* e suas propriedades químicas que auxiliam na prevenção e tratamento do câncer nas nações, de forma a contribuir significativamente com a redução da mortalidade por essa doença.

Palavras-chave: *Aloe vera*. Produção científica. Neoplasias.

HÁBITOS DE VIDA CORRELACIONADOS A IDOSOS HIPERTENSOS NA CIDADE DE GRÃO MOGOL-MG

Getúlio Henrique de Castro Silva
Vanessa Layane Costa
Suerlani Aparecida Ferreira Moreira Ruas

RESUMO

Objetivo: Avaliar os hábitos de vida correlacionados a idosos hipertensos na cidade de Grão Mogol-MG. **Materiais e Métodos**: O estudo foi realizado com idosos, usuários da UBS do bairro Vila Nova na cidade de Grão Mogol, localizada no Norte do Estado de Minas Gerais. A população estimada do município era de 15.836 habitantes no ano de 2019. A população de estudo foi constituída por 10 pacientes da área urbana da UBS do bairro Vila Nova do município de Grão Mogol-MG, o estudo foi realizado através de um questionário elaborado pelos próprios pesquisadores. **Resultado** Foi constatado que a maioria dos idosos entrevistados não fazem uso de cigarro ou não fizeram, essa mesma maioria também não faz uso de bebida alcoólica. Observamos que a maioria dos idosos não pratica nenhuma atividade física e que a maioria recebeu orientação profissional sobre hábitos alimentares, a maior parte dos entrevistados considera a saúde boa ou regular. **Conclusão** Com as informações adquiridas através da pesquisa, foi possível identificar os hábitos de vida de idosos entrevistado e foi observado que esses idosos possui condições de viver de forma ativa, pois possuem orientação sobre a HAS e as prevenções da mesma e os pacientes consideram ter uma boa saúde.

Palavras-chave: Hipertensão arterial. Idosos. Hábitos de Vida**.**

INCIDÊNCIA DE TUBERCULOSE EM IDOSOS NO MUNICÍPIO DE MONTES CLAROS-MG

Rafaela Antunieta Lopes Silva
Ramone Dias dos Santos
Keyla Laisa Araújo Saldanha

RESUMO

Objetivo: Relatar a incidência de tuberculose nos anos de 2014 a 2019 em idosos no município de Montes Claros - MG. **Materiais e Métodos:** Trata-se de um estudo epidemiológico descritivo que utilizou dados fornecidos pelo Ministério da Saúde, através da Plataforma DATASUS. As variáveis analisadas foram idade do paciente, incluindo-se aqueles acima de 60 anos, e o sexo, relacionados ao ano da notificação, e os óbitos causados pela tuberculose. **Resultados:** Nota-se uma prevalência para as idades entre 70 e 79 anos em todo o período de análise e menor ocorrência entre 65 e 69 anos entre os anos de 2014 a 2016. Já no período de 2017 a 2019, o menor índice se deu para indivíduos acima de 80 anos. Entre os anos de 2014 e 2019, foram notificados 248 casos de tuberculose na cidade de Montes Claros, sendo 90 mulheres e 158 homens. Ao longo de todo o período analisado, ocorreram 19 óbitos, sendo 13 do sexo masculino. Observa-se a importância do tratamento e de sua manutenção, uma vez que, com o seu abandono, o paciente se torna potencial via de transmissão da doença além de gerar mais custos e aumento no tempo de recuperação. **Conclusão:** Os dados obtidos indicam que, mesmo com a iniciativa do Ministério da Saúde, os casos não tiveram uma redução significativa, principalmente nos últimos anos relatados. Nesse aspecto, ressalta-se a importância da atuação multidisciplinar dos profissionais de saúde, sobretudo dos biomédicos, nos processos de diagnóstico, tratamento e prevenção, para também contribuírem para o desenvolvimento científico, visando a melhorias no serviço da promoção à saúde da população.

Palavras-chave: Tuberculose. Incidência. Erradicação de doenças.

PARASITOSES INTESTINAIS EM CRIANÇAS E IDOSOS: UMA REVISÃO SISTEMÁTICA

Eva Marielle Carvalho Pereira
Melissa dos Santos Viana Dias
Letícia Antunes Athayde Souza

RESUMO

Objetivo: Realizar uma revisão sistemática sobre a ocorrência de parasitoses intestinais em crianças e idosos no estado de Minas Gerais. **Materiais e Métodos:** Foram realizadas buscas de estudos científicos na base de dados Google Acadêmico em que se incluíram textos publicados entre 2015 e 2019, somente em português, e que realizaram exames parasitológicos de fezes ou que usaram dados de alguma plataforma da saúde de crianças e idosos no estado de Minas Gerais. **Resultados:** A partir dos dados analisados, observou-se que a prevalência de parasitoses intestinais é considerada baixa. Na maioria dos casos, foram encontrados parasitas que não são patogênicos (*Entamoeba coli* e *Endolimax nana*). Encontraram-se alguns parasitas patogênicos que, em sua maioria, têm o mesmo tipo de disseminação dos parasitas não patogênicos. Há uma deficiência em relação aos estudos de parasitoses intestinais em idosos, os quais, assim como as crianças, são uma população vulnerável. **Conclusão:** Pode-se observar que prevaleceram parasitas não patogênicos e que geralmente são transmitidos através de água, de alimentos contaminados ou pela higiene inadequada. Deve-se investir em saneamento básico, em informações adequadas sobre como higienizar os alimentos e em cuidados pessoais para eliminar essas parasitoses.

Palavras-chave: Parasitas intestinais. Idosos. Crianças.

UMA ANÁLISE BIBLIOMÉTRICA DA CITOTOXICIDADE DO EXTRATO AQUOSO DE *KALANCHOE PINNATA*

Rayane Gonçalves Freitas
Sarah Almeida Tupy
Janini Tatiane Lima Souza Maia

RESUMO

Objetivo: Traçar o perfil bibliométrico da produção científica nacional e internacional sobre o tema *Kalanchoe pinnata* e citotoxicidade. **Materiais e Métodos:** O estudo apresenta caráter analítico e descritivo, em que foram selecionados artigos científicos a partir da base de dados Dimensions, por meio do uso dos descritores citotoxicity and *Kalanchoe pinnata*. **Resultados:** Foram elencados 11 artigos publicados de 2011 a 2020, distribuídos, em sua maioria, na área de ciências biológicas, sendo dois de instituições brasileiras: Universidade Federal do Rio de Janeiro e Universidade Federal de São Paulo. **Conclusão:** A análise de dados feita possibilitou observar que a *Kalanchoe pinnata* caracteriza-se por uma abordagem em diferentes áreas de pesquisas, enquanto estudos, quanto aos seus possíveis efeitos citotóxicos, ainda se encontram limitados, podendo ser elucidados em uma gama de tipos celulares cancerígenos.

Palavras-chave: *Kalanchoe pinnata*. Efeito citotóxico. Plantas medicinais.

ENFERMAGEM

AVALIAÇÃO DAS INTERNAÇÕES POR LEUCEMIA EM MONTES CLAROS-MG NO PERÍODO DE 2008 - 2012

Keyth Soares Lima
Pollyane Calheiros Martins
Henrique Andrade Barbosa

RESUMO

Objetivo: Proceder e classificar, considerando o DATASUS, as internações por leucemia segundo o sexo, raça, cor e as respectivas faixas etárias dos pacientes no município de Montes Claros entre os anos de 2008 a 2012. **Materiais e Métodos:** Pesquisa descritiva e quantitativa de caráter epidemiológico com dados secundários acerca dos casos de internação por leucemia, diagnosticados no município de Montes Claros-MG, no período de 2008 a 2012, através de coleta de dados na plataforma DATASUS, cuja incumbência é coletar, processar e divulgar informações sobre a saúde no Brasil. **Resultados:** Foram identificadas o total de 204 casos de internação por Leucemia no período de 2008 a 2012 no município de Montes Claros-MG. **Conclusão:** As internações por Leucemia em Montes Claros, no período compreendido, acometem em maior número pessoas do sexo feminino, pessoas pardas e com faixa etária entre 10 a 19 anos.

Palavras-chave: Leucemia. Tratamento. Internação. SUS.

CUSTOS COM O DIAGNÓSTICO E TRATAMENTO DA LEUCEMIA NAS MACRORREGIÕES DE MINAS GERAIS

Ana Luiza Guedes Dourado
Sarah Aparecida Soares Lima
Henrique Andrade Babosa

RESUMO

Objetivo: Identificar os gastos com o diagnóstico e o tratamento da leucemia por macrorregiões de Minas Gerais. **Materiais e Métodos:** Trata-se de uma pesquisa descritiva e retrospectiva com abordagem quantitativa, tendo como base a plataforma do DATASUS. Foram utilizados para amostra os dados entre 2014 e 2018 sobre gastos com leucemia quanto aos valores totais e de serviços hospitalares. O período da coleta de dados ocorreu nos meses de fevereiro e março de 2020. **Resultados:** Em 2018, o valor total, com o diagnóstico e tratamento da leucemia foram de R$ 16.053.578,78. A região com maior valor gasto foi a região Central. Em relação ao valor do serviço hospitalar, a região central correspondeu, nos anos de 2015 e 2017, a 40% dos valores gastos com serviços hospitalares. No período de 2014 a 2018 teve um aumento de R$ 3.852.189,12. Este valor se dá pelo incremento dos números de casos de pacientes com leucemia e por novos eventos como: diagnóstico, exames complementares, equipamentos e outros serviços. **Conclusão:** Foi possível identificar as variáveis dos custos com o diagnóstico e tratamento nas macrorregiões de Minas Gerais e espera-se que os resultados desta pesquisa possam realizar a contribuição para novos estudos.

Palavras-chave: Neoplasias. Leucemia. Gastos em Saúde.

DISTÚRBIOS DO SONO: UMA REALIDADE DOS PROFISSIONAIS DA SAÚDE

Geisy Mahiara Santos Rocha
Karine Poliane Lima da Silva
Álvaro Parrela Pires

RESUMO

Objetivo: Avaliar e comparar a qualidade do sono no cotidiano de médicos e equipe de enfermagem, de uma instituição hospitalar privada na cidade de Montes Claros, MG. **Materiais e Método:** Trata-se de uma pesquisa descritiva observacional e correlacional, que permitiu enumerar e descrever as características de uma população específica, procurando estabelecer relações entre variáveis utilizando análise, interpretação e significância dos dados obtidos. A população da pesquisa foi composta por 80 profissionais da equipe de enfermagem e 6 médicos plantonistas, totalizando 86 participantes. A coleta de dados foi realizada por meio de uma ficha de caracterização dos indivíduos e do Índice de qualidade de sono de Pittsburgh – PSQI (*Pittsburgh Sleep Quality Index*). **Resultado:** As idades dos participantes médicos variaram de 20 a 50 anos, sendo a maioria no intervalo de 30 a 40 anos (57,2%). Para os profissionais de enfermagem, a média de idade foi de 34 anos. A caracterização da equipe de enfermagem no PSQI teve média de 8,33, considerado um valor ruim para esse teste. Já em relação aos médicos o PSQI foi 4,25. Com a análise e caracterização por meio do PSQI, verificou-se que, em geral, os profissionais de enfermagem avaliados possuem qualidade do sono ruim, diferentemente da categoria médica que obteve resultado satisfatório quanto à qualidade do sono. **Conclusão:** Os achados deste estudo demonstram que a classe médica possui índices de qualidade de sono satisfatório, tendo seu sono preservado, enquanto a equipe de enfermagem apresenta distúrbios do sono, com índices de PSQI elevados.

Palavras-chave: Qualidade do sono. Medicina. Saúde.

ESTADO NUTRICIONAL DE GESTANTES ACOMPANHADAS PELA ESTRATÉGIA SAÚDE DA FAMÍLIA

Lúcia Vitória Rodrigues
Rosilene Neves Veloso
Sélen Jaqueline Souza Ruas

RESUMO

Objetivo: Analisar o estado nutricional de gestantes acompanhadas pela Estratégia Saúde da Família de Montes Claros. **Materiais e Métodos:** Este estudo foi conduzido pela pesquisa quantitativa, tendo como população/amostra gestantes acompanhadas pela Estratégia Saúde da Família. A coleta de dados ocorreu mediante aplicação de questionário estruturado. Os dados foram analisados com o auxílio do *Software Statistical Package for the Social Sciences* (SPSS) versão 22.0 e os resultados apresentados em uma tabela. O projeto desta pesquisa foi encaminhado ao Comitê de Ética em Pesquisa e aprovado conforme o parecer nº. 2.483.623/2018. **Resultados:** Identificou-se que a maioria das gestantes possuía idade entre 26 e 35 anos. No que concerne ao peso adequado, a maior parte delas se encontrava na faixa etária entre 18 e 25 anos de idade. Constatou-se, também, que 3,0% do total das participantes fumam ou fumaram durante a gestação. **Conclusões:** A maioria das gestantes apresentava estado nutricional normal, o que contribuía para diminuir os riscos de complicações na gravidez e no parto.

Palavras-chave: Gestante. Estado Nutricional. Estratégia Saúde da Família.

FATORES ASSOCIADOS AO ABSENTEÍSMO LABORAL DE GESTANTES ASSISTIDAS EM SERVIÇOS DA ESTRATÉGIA SAÚDE DA FAMÍLIA

Luís Felipe Ribeiro De Souza
Nayara Gabriella Correia Costa
Sélen Jaqueline Souza Ruas

RESUMO

Objetivo: Identificar as principais queixas e associá-las ao absenteísmo durante a gestação. **Materiais e Métodos:** Trata-se de uma pesquisa quantitativa, analítica e transversal, aninhada numa coorte de base populacional, realizada a partir de dados parciais do "Estudo ALGE - Avaliação das Condições de Saúde das Gestantes de Montes Claros - MG: estudo longitudinal", município de Montes Claros, região Norte do estado de Minas Gerais (MG) – Brasil. O projeto desta pesquisa foi aprovado pelo Comitê de Ética em Pesquisa, sob o parecer nº. 2.483.623/2018. **Resultados:** Participaram desta pesquisa 350 gestantes, a maioria de cor parda, com idade entre 26 e 35 anos, ensino médio completo e casadas, sendo que 66% delas faltam ao trabalho por motivos relacionados à gestação. As principais queixas associadas às faltas foram pirose, náusea, lombalgia e dor de cabeça. **Resultados:** Os resultados apresentados neste estudo se assemelham com outros estudos já realizados no município de Montes Claros-MG e em outros lugares, contudo há divergências em alguns dados, em especial nos dados de queixas. **Conclusão:** Com este estudo foi possível associar as principais queixas que levam as gestantes a se ausentar do trabalho. É esperado que este estudo apresente dados importantes que poderão subsidiar o desenvolvimento de novas pesquisas.

Palavras-chave: Gravidez. Saúde da mulher. Mulheres trabalhadoras.

INTERNAÇÕES POR LEUCEMIA EM CRIANÇAS E ADOLESCENTES

Ianca Caroliny Oliveira Dresch
Maria Luisa Borém Almeida
Henrique Andrande Barbosa

RESUMO

Objetivo: Identificar o número de internações por leucemia em crianças e adolescentes, no período de 2008 a 2018 em Montes Claros, Minas Gerais, Brasil. **Materiais e Métodos:** O estudo foi pautado por uma abordagem quantitativa, na plataforma digital do DATASUS com análise descritiva e retrospectiva das internações, de acordo com o objetivo do estudo. As informações obtidas foram distribuídas em relação à faixa etária (0 a 19 anos), sexo e cor/raça das crianças e adolescentes. **Resultados:** De 0 a 19 anos, totalizou-se 368 internações. O percentual maior (59%) foi evidenciado na faixa etária de 0-9 anos e 41% de 10-19 anos. Isso pode ser devido à faixa etária dominante da leucemia, que é um tipo de câncer mais comum na população de 0 a 14 anos, com uma frequência de 25% a 35% dos casos. De acordo com os dados estatísticos encontrados no estudo, o sexo que teve maior número de hospitalizações foi o masculino e, em sua maioria, os pacientes eram da cor parda. **Conclusão: I**dentificou-se um total de 368 internações por leucemia em crianças e adolescentes no período estudado, tendo prevalência do sexo masculino, faixa etária mais acometida de 0 a 9 anos e pacientes de cor parda.

Palavras-chave: Leucemia. Internação Hospitalar. Crianças. Adolescentes.

INVESTIGAÇÃO DAS INTERNAÇÕES POR LEUCEMIA NAS MACRORREGIÕES DE MINAS GERAIS NO PERÍODO DE 2008 A 2012

Ana Caroline Xavier Souto
Lorena Ordalia Rodrigues Lopes
Henrique Andrade Barbosa

RESUMO

Objetivo: Investigar as internações por leucemia em Minas Gerais, entre o ano de 2008 a 2012, dos pacientes internados com leucemia, de acordo com sexo, cor/raça e faixa etária entre 0-9 e 10-19 anos. **Materiais e Métodos:** O instrumento utilizado para coleta de dados foi o site governamental do ministério da saúde, DATASUS. **Resultados:** Observam-se os dados das internações por leucemia em relação ao sexo mais frequentes no gênero feminino, em relação à cor/raça maior prevalência em brancos, pretos e amarelos e, por último, quanto à faixa etária que foi estratificada em 0-9 e 10-19 anos, percebeu-se maior predisposição da leucemia entre zero e nove anos. **Conclusão:** Atingiram-se resultados satisfatórios, possibilitando conhecer e descrever os dados epidemiológicos sobre a prevalência do câncer nas macrorregiões de Minas Gerais.

Palavras-chave: Leucemia. Internações. Crianças. Adolescentes.

MORTALIDADE DE CRIANÇAS E ADOLESCENTES POR LEUCEMIA EM MONTES CLAROS, MINAS GERAIS, BRASIL

Cleonice Santos Sampaio
Gessyane de Cássia Silva Santos
Henrique Andrade Barbosa

RESUMO

Objetivo: Identificar a prevalência da mortalidade de crianças e adolescentes por leucemias em Montes Claros, Minas Gerais. **Materiais e Métodos**: Trata-se de um estudo quantitativo, de forma descritiva, de série temporal. **Resultados**: De acordo com as informações desta pesquisa, foi possível observar que o número de óbitos por leucemia tem aumentado no decorrer dos anos. Foi possível perceber que o número de mortes por leucemia, na faixa etária de 0 a 9 anos, apresentou-se mais elevado em ambos os sexos. **Conclusão**: Foi atingido o objetivo ao concluir que as taxas de mortalidade por leucemia, de forma geral, são mais expressivas em crianças de 0-9 anos, do sexo masculino e de cor/raça parda.

Palavras-chave: Câncer. Mortalidade. Crianças. Adolescentes. Leucemia.

OS CUSTOS COM O TRATAMENTO DA LEUCEMIA NO SISTEMA ÚNICO DE SAÚDE

Isla Lopes Sampaio
Rafaela da Conceição Araújo
Henrique Andrade Barbosa

RESUMO

Objetivo: Identificar os gastos com o tratamento da leucemia no Sistema Único de Saúde (SUS), identificar como é feito o gerencianamento dos gastos e dos recursos, investigar a origem destes recursos. **Materiais e Métodos**: Trata-se de uma pesquisa descritiva e com abordagem qualitativa. Por meio de análise de dados que constam no site do DATASUS, os gastos dos tratamentos oncológicos pelo Sistema Único de Saúde. **Resultados:** Comparando os gastos de serviços hospitalares e valor total com leucemia em Montes Claros-MG, considerando o sexo feminino, masculino e a raça/cor, sobretudo uma grande variável entre o custo do tratamento das duas raças mencionadas, o valor dos serviços hospitalares entre paciente da cor/raça branca é alto em comparação com a cor/raça preta analisando também que o valor total dentro desse período de cinco anos mais baixo que outros pontos abordados. **Conclusão:** Os valores variam conforme a singularidade de cada paciente tendo em vista que, a abordagem terapêutica da leucemia é muito complexa, o que é evidenciado ao realizar a comparação do número de internações hospitalares de cada período analisado.

Palavras-chave: Leucemia. Gastos Públicos com Saúde. Serviço Hospitalar de Oncologia.

PRESSÃO ARTERIAL ELEVADA EM GESTANTES ACOMPANHADAS PELA ESTRATÉGIA SAÚDE DA FAMÍLIA

Larissa Lima dos Santos Brito
Sélen Jaqueline Souza Ruas

RESUMO

Objetivo: Identificar a prevalência de hipertensão arterial em gestantes acompanhadas pela Estratégia Saúde da Família. **Materiais e Métodos:** Pesquisa quantitativa, transversal, aninhada numa coorte de base populacional, onde a população foi de gestantes que realizam pré-natal na Estratégia Saúde da Família no município de Montes Claros, Minas Gerais. Utilizou-se um questionário com variáveis sociodemográficas, econômicas, hábitos e sobre a gestação. A coleta de dados foi realizada por meio de um questionário, teve início em 2018 e prossegue atualmente. A pesquisa foi aprovada pelo Comitê de Ética em Pesquisa sob o Parecer nº. 2.483.623/2018. **Resultados:** Participaram 338 gestantes e constatou-se que 1,8% apresentaram alteração na pressão arterial sistólica e 3,9% estavam com a pressão diastólica elevada. A média da pressão arterial sistólica foi de 107,5 mmHg e a média da pressão arterial diastólica foi de 68,22 mmHg. **Conclusão:** Demonstrou-se uma baixa prevalência de valores pressóricos elevados entre gestantes no terceiro trimestre de gravidez.

Palavras-chaves: Gestação. Hipertensão. Prevalência.

PREVALÊNCIA DE REALIZAÇÃO DO EXAME DE PREVENÇÃO DO CÂNCER DO COLO UTERINO POR GESTANTES E FATORES ASSOCIADOS

Leice Graciele Moreira dos Reis
Shirley Soares Pinheiro
Sélen Jaqueline Souza Ruas

RESUMO

Objetivo: Estimar a prevalência de realização do exame citopatológico do colo do útero entre mulheres acompanhadas no pré-natal em Unidades de Saúde da Família. **Materiais e Métodos:** Trata-se de pesquisa transversal aninhada numa coorte de base populacional, realizada a partir de dados parciais do "Estudo ALGE - Avaliação das Condições de Saúde das Gestantes de Montes Claros - MG: estudo longitudinal". Contemplou variáveis sociodemográficas, econômicas, gestacionais e informações sobre realização do PCCU. Processaram-se análises descritivas, frequência absoluta e relativa, e a associação entre as variáveis foi testada pelo teste qui quadrado de Pearson. O projeto deste estudo foi aprovado pelo Comitê de Ética em Pesquisa, sob o parecer nº. 2.483.623/2018. **Resultados:** Participaram 329 mulheres no terceiro trimestre gestacional, sendo que a prevalência de realização do exame foi de 29,2%. Os fatores associados ao procedimento preventivo foram a idade (p=0,047) e o número de abortamentos anteriores (p=0,027). **Conclusão:** Este estudo demonstrou que foi alto o percentual de mulheres que chegaram ao terceiro trimestre gestacional e ainda não haviam realizado o exame Papanicolau.

Palavras-chave: Neoplasias uterinas. Teste de Papanicolau. Gestantes.

QUALIDADE DO SONO E SEUS DISTÚRBIOS EM ACADÊMICOS DE ENFERMAGEM

Deyvid Antonio da Silva Cardoso
Fernando Patrick Pereira Santos
Álvaro Parrela Piris

RESUMO

Objetivo: Avaliar a qualidade do sono de estudantes de graduação em Enfermagem. **Materisais e Métodos:** Trata-se de um estudo que apresenta caráter quantitativo, transversal, que permite enumerar e descrever as características de uma população específica,que analisou a qualidade do sono e sua influência no desempenho ocupacional de acadêmicos universitários. A pesquisa ocorreu na cidade de Montes Claros MG, em uma instituição privada do ensino superior, com acadêmicos de graduação do curso de enfermagem. A população foi composta de 85 acadêmicos. A coleta de dados foi realizada por meio de um questionário eletrônico com uma ficha de caracterização dos indivíduos e do Índice de Qualidade do Sono, Pittsburg – PSQI (*Pittisburgh Sleep Quality Index*). **Resultado:** De acordo com os dados obtidos, constatou-se que 80% dos acadêmicos realizam seus cursos no turno da noite e 20% no turno diurno. O sexo feminino teve participação considerável na pesquisa, correspondendo a 85% dos entrevistados, e a média de idade dos participantes foi de 30 anos. Em relação aos valores obtidos, no índice de qualidade do sono, dos 46 avaliados no componente 1, obteve-se a média de 1,76. **Conclusão:** Os achados deste estudo demonstram que os acadêmicos de Enfermagem possuem um índice de qualidade de sono apresentando alterações significativas, apesar de não apresentarem sonolência diurna.

Palavras-chave: Qualidade. Sono. Distúrbios. Acadêmicos. Enfermagem.

SITUAÇÃO DA LEUCEMIA NAS MACRORREGIÕES DE SAÚDE DE MINAS GERAIS

Ingrede Carolaine Silva Ribeiro
Maurílio Francisco Alves de Oliveira Neto
Henrique Andrade Barbosa

RESUMO

Objetivo: Investigar os óbitos e a taxa de mortalidade em decorrência da leucemia no Estado de Minas Gerais, por macrorregiões, no período de 1998 a 2008. **Materiais e Métodos:** Estudo descritivo, quantitativo, cuja coleta de dados ocorreu no sistema de informação do Ministério da Saúde - DATASUS com análises retrospectivas, levantando dados de taxas de mortalidade e óbitos por leucemia, padronizados por idade, cor/raça e sexo. **Resultados:** Variáveis apontaram a prevalência de óbitos por leucemia em crianças e adolescentes (0 a 19 anos), maior índice no sexo masculino em todas as macrorregiões, grande impacto na cor branca e menor indicador em indígenas, segundo raça/cor. **Conclusão:** Análise do padrão epidemiológico de morbidade da leucemia por macrorregiões evidenciou ausência de dados para avaliação e confronto dos resultados. Em razão disso, sugerem-se políticas públicas específicas com finalidade de manutenção das pesquisas.

Palavras-chave: Leucemia. Morbidade. Macrorregião.

FARMÁCIA

ANÁLISE DE ROTÚLOS DE MEDICAMENTOS FITOTERÁPICOS CONTENDO *GINKGO BILOBA* COMERCIALIZADOS NO MUNICÍPIO DE MONTES CLAROS-MG

Maurício Matos Camilo
Valéria Rodrigues dos Santos
Suerlani Aparecida Ferreira Moreira Ruas

RESUMO

Objetivo: Realizar análise dos rótulos das embalagens secundárias de medicamentos fitoterápicos contendo *Ginkgo biloba*. **Materiais e Métodos:** O estudo tem como amostras de fitoterápicos contendo *Ginkgo biloba*, escolhidos de forma aleatória para análise das informações contidas nas embalagens. Adquiridas em 3 farmácias da cidade de Montes Claros-MG. As embalagens foram analisadas segundo a adequabilidade de sua rotulagem, de acordo com os dados gerais que constam da Resolução RDC 333/03 da ANVISA. **Resultados:** No presente estudo, foi observado que todos os medicamentos estavam registrados e validados junto a ANVISA. Os fármacos analisados estavam aprovados nas exigências quanto a sigla, número de registro no Ministério da Saúde e SAC. Em relação às frases obrigatórias que devem estar presentes em rótulos de medicamentos fitoterápicos, houve apenas uma excessão somente para a seguinte frase: "Siga corretamente o modo de usar. Não desaparecendo os sintomas, procure orientação médica", onde 80% dos fitoterápicos em questão não possuíam esta informação. **Conclusão:** O presente estudo revela boa conformidade em relação à adequação de rotulagens de medicamentos contendo *Ginko biloba*, onde somente um parâmetro avaliado não se encontra de acordo com a legislação. Desta forma, é possível observar uma maior elucidação da legislação pelas empresas farmacêuticas em relação aos medicamentos fitoterápicos, podendo estar relacionada ao aumento das exigências da regulamentação sobre estes aspectos.

Palavras-chave: Reações adversas. Bula. Fitoterápico. *Ginkgo biloba.*

ANÁLISES DAS INTOXICAÇÕES MEDICAMENTOSAS NO BRASIL EM 2016

Kelly da Silva Martins
Luna Andressa Murça Veloso
Suerlani Aparecida Ferreira Moreira Ruas

RESUMO

Objetivo: Avaliar os níveis de intoxicação por medicamentos no Brasil, durante o ano de 2016. **Materiais e Métodos:** Utilizou-se dados registrados sobre notificação por medicamentos no Sistema Nacional de Informações Tóxico-farmacológicas (SINITOX)/Ministério da Saúde (MS), no Brasil em 2016. Analisaram as seguintes variáveis: sexo, faixa etária, zona de residência e circunstâncias. **Resultados:** Durante o período foram notificados 32.311 casos de intoxicação por medicamentos, sendo mais da metade do gênero feminino 59,42%. A população dos intoxicados foi constituída em sua maioria por crianças com idade entre 01-04 anos (25%), com maior incidência na área urbana (80% dos casos). **Conclusão**: Com a realização desde estudo pode-se observar que foi alto o número de intoxicação no Brasil no ano de 2016, e que esses dados são importantes para estimular políticas que visem o uso racional e correto dos medicamentos.

Palavras-chave: Medicamentos. Intoxicações. Brasil.

AVALIAÇÃO DO PERFIL FARMACOLÓGICO ENTRE GESTANTES: REVISÃO SISTEMÁTICA

Mônica Martins Oliveira
Paula Maia Lopes
Keyla Laisa Araújo e Saldanha

RESUMO

Objetivo: Consistiu em realizar uma revisão de literatura utilizando artigos originais publicados entre os anos de 2015 a 2020, com o intuito de contribuir para ampliação do conhecimento científico acerca do perfil do uso de medicamentos durante a gestação. **Materiais e Métodos:** Tratou- se de um estudo de revisão sistemática de literatura, por meio de busca nas seguintes bases de dados eletrônicas: SciELO, Lilacs, BDENF, DeCs e Google Acadêmico. Utilizaram-se descritores catalogados no Descritor em Ciências da Saúde e operador lógico booleano "and", sendo estes: uso de medicamentos na gestação, utilização de medicamentos na gravidez, pré-natal e o uso de medicamentos. **Resultados:** Após análise das publicações, obtiveram-se 13 artigos que atenderam aos critérios de inclusão propostos neste estudo, entre os quais 08 foram encontrados no Google Acadêmico. Na base de dados Lilacs, obtiveram-se dois artigos. Já pela plataforma Scielo selecionaram-se 03 artigos e, por fim, 01 artigo foi selecionado pela base de dados BDENF – Enfermagem. As publicações abordavam riscos e consequências da automedicação, bem como os cuidados necessários com esse grupo com relação ao tabagismo, consumo de bebidas alcóolicas e uso de plantas medicinais. **Conclusão:** Reforça-se a importância dos cuidados com esse grupo, evidenciando a necessidade do acompanhamento por um profissional farmacêutico para a orientação e os cuidados com a medicação para gestantes. Ainda, novos estudos devem ser realizados para uma melhor compreensão do cenário nacional, o que servirá como ferramenta para abordagem em busca de soluções e de informatização.

Palavras-chave: Gestante. Uso Racional de Medicamentos. Relação Farmacêutico-Paciente.

AVALIAÇÃO DOS MEIOS PARA ARMAZENAMENTO E DESCARTE DE MEDICAMENTOS ENTRE CLIENTES DE UMA DROGARIA NA CIDADE DE MIRABELA-MINAS GERAIS

Ludmilla Magalhães Viana
Thalita Morais de Souza
Keyla Laisa Araújo e Saldanha

RESUMO

Objetivo: Avaliar os hábitos relacionados ao descarte e ao armazenamento de medicamentos entre clientes de uma drogaria na cidade de Mirabela – MG. **Materiais e Métodos:** Estudo de caráter descritivo, transversal e quantitativo, por meio de pesquisa realizada a partir da aplicação de um questionário elaborado pelas pesquisadoras. **Resultados:** Entre os entrevistados, 59% pertencem ao sexo masculino e 41% ao sexo feminino e, com Ensino Médio completo prevalecem 25%. Quanto à análise dos dados coletados, verificou-se que 49% armazenam os medicamentos em guarda-roupas, outros 58% nunca receberam informações sobre riscos do descarte incorreto de medicamentos e 79% realizam o descarte em locais inadequados. **Conclusão:** Os resultados obtidos evidenciam que o armazenamento e o descarte de medicamentos ainda constituem um tema pouco discutido e explorado, e o fato de a maioria dos indivíduos realizar de forma incorreta pode estar ligado a essa carência de informações. Isso evidencia que estudos que apresentem essa abordagem poderão contribuir positivamente para reverter esse quadro e buscar soluções para o problema gerado como consequência de tais hábitos.

Palavras-chave: Poluição Ambiental. Armazenamento de Medicamentos. Resíduo Sólido.

CONHECIMENTO E PERCEPÇÃO DOS FARMACÊUTICOS PERANTE O HIV/AIDS

André Cristiano Cruz
Fabiana Kaley Araújo Martins
Bárbara Kellen Antunes Borges

RESUMO

Objetivo: Analisar o nível de conhecimento dos farmacêuticos perante o HIV/AIDS. **Materiais e Métodos:** Trata-se de um estudo descritivo, quantitativo e de corte transversal. A população estudada foi composta por farmacêuticos que lidem diretamente com paciente portadores do vírus HIV, na cidade de Montes Claros – Minas Gerais. **Resultados:** Participaram da pesquisa 42 adultos de ambos os sexos, com faixa etária entre 24 e 43 anos, dos quais 57,1% eram homens (n=21) e 42,9% eram mulheres (n= 18). Os dados da pesquisa apresentaram resultados na grande parte positivos. **Conclusão:** Os entrevistados alegaram necessidade de aprimorar mais os conhecimentos, pois consideram o conhecimento sobre a patologia, em geral, superficial.

Palavras-chave: HIV/AIDS. Atenção farmacêutica. Conhecimento. Percepção. Farmacêutico.

CONTROLE DE QUALIDADE DE MEDICAMENTOS: REVISÃO DE LITERATURA

Marcus Rogério Oliveira Capuchinho
Vítor Ramos da Silva Oliveira
Keyla Laisa Araújo e Saldanha

RESUMO

Objetivo: Realizar uma revisão da literatura com análise de publicações no âmbito do controle de qualidade nas indústrias farmacêuticas, dos artigos publicados entre os anos de 2015 a 2020, no idioma Português Brasileiro. **Materiais e Métodos:** Tratou-se de uma análise de revisão sistemática da literatura, pesquisando-se publicações relacionadas ao desempenho dos serviços de controle de qualidade nas indústrias farmacêuticas. Para tanto se utilizou os seguintes termos norteadores: Controle de qualidade na indústria farmacêutica; Controle de qualidade de medicamentos. Qualidade de medicamentos. As buscas foram realizadas nas bases de dados *Scientific Eletronic Library Online (SciELO)* e Google Acadêmico. Os artigos de maior destaque foram verificados e apresentados em formatos narrativo e discursivo. **Resultados:** Após aplicação dos termos de busca obteve- se 23 artigos relacionados ao tema proposto. Entretanto, somente 06 publicações preencheram os critérios de inclusão propostos para esse estudo. Pela análise dos conteúdos das publicações, foi possível observar que há a necessidade de um serviço mais eficiente para fiscalização e comprovação dos protocolos de produção, a fim de se garantir a eficiência do processo, na promoção de medicamentos eficazes, seguros e que atendam aos preceitos de qualidade, garantindo-se assim, a ação benéfica para o qual foi destinado. **Conclusão:** Os benefícios decorrentes da implementação das Boas Práticas de Fabricação e consolidação se refletem na qualidade e variabilidade dos medicamentos disponibilizados no mercado, contribuindo significativamente para o sucesso terapêutico.

Palavras-chaves: Medicamentos. Controle de Qualidade. Farmacoterapia segura.

DEPRESSÃO EM IDOSOS: REVISÃO SISTEMÁTICA

Luan Tarik Rodrigues Ferreira
Marco Antônio Nogueira Melo
Ronilson Ferreria Freitas
Thaís de Oliveira Faria Baldo

RESUMO

Objetivo: Observar o impacto do uso de fármacos utilizados no tratamento da depressão em idosos. **Materiais e Métodos:** Foram consultados nas bases de dados SCIELO, LILACS, buscando-se estudos em português publicados no período de 2014 a 2020, utilizando termos relacionados a idosos e antidepressivos. Foram incluídos estudos de que associava uso de antidepressivos em idosos com depressão. Foram excluídos estudos que não se submetia ao tema proposto. **Resultados:** Obteve- se um total de 17 artigos, sendo que 12 foram incluídos na análise, com cinco artigos excluídos. As variáveis apresentadas no estudo mostraram-se um alto número de idosos com sintomas de depressão, que fazem uso de antidepressivos, uso da polifarmácia, na maioria dos números analisados foram os pertencentes a classe dos antidepressivos tricíclicos. **Conclusão:** esta revisão mostrou elevado número de idosos com problemas de depressão. Foi observado que idosos com depressão tendem a apresentar uma ou mais doenças, resultando na prática da polimedicação e polifarmácia, porém em muitos indivíduos isso ocorre de forma inadequada, podendo assim afetar a recuperação e manutenção da saúde.

Palavras-chave: Anti depressivos. Depressão. Idosos institucionalizados. Polifarmácia.

INCIDÊNCIA DE LESÕES POR *PAPILOMAVÍRUS HUMANO* NAS MAIORES CIDADES DO ESTADO DE MINAS GERAIS

Ana Luiza Dos Anjos
Mariana Francino Oliveira
Suerlani Aparecida Ferreira Moreira Ruas

RESUMO

Objetivo: Mostrar o acometimento de carcinoma cervical em mulheres dentro das dez maiores cidades de Minas gerais, correlacionando com a faixa etária em que cada tipo de lesão é mais frequente e em quais cidades temos maior concentração de casos, bem como apresentar a relação entre estas variáveis que foram analisadas e o percentual de mulheres que estão sendo acometidas. **Materiais e Métodos:** Trata-se de um estudo epidemiológico descritivo e retrospectivo, considerando os dados relativos ao HPV (*Papilomavírus humano*) no período de 2016 a 2020. O estudo foi realizado mediante levantamento no banco de dados do Departamento de Informática do Sistema Único de Saúde (DATASUS), onde se considerou a informação do Sistema de Informação Hospitalar (SIH). O DATASUS é um sistema de informações brasileiro que tem como responsabilidade prover os órgãos do SUS de sistema de informações e suporte de informática, promovendo, assim, o planejamento e controle do SUS nos âmbitos municipais, estaduais e federal. **Resultados:** A partir dos resultados foi observado que há uma alta prevalência de lesões de baixo grau em jovens, demonstrando o início precoce da vida sexual das mulheres, além da falta de diagnóstico precoce e adesão ao exame de prevenção. **Conclusão:** A partir da pesquisa foi constatado que o número de casos ainda é muito alto, mesmo com a disponibilidade da vacina, o que demonstra uma grande falta de conhecimento e de acesso a informação por grande parte da população feminina do estado de Minas Gerais.

Palavras-chave: Carcinoma. Câncer. Útero.

INTERAÇÕES MEDICAMENTOSAS ENTRE ALOPÁTICOS *VERSUS* FITOTERÁPICOS E PRODUTOS NATURAIS

Eliane Rodrigues dos Santos
Karen Suzanne A. F. Severino
Keyla Laisa Araújo e Saldanha

RESUMO

Objetivo: Identificar as possíveis interações medicamentosas entre o uso de medicamentos fitoterápicos ou produtos naturais associado ao das substâncias alopáticas, entre pacientes atendidos por uma associação de distribuição de medicamentos fitoterápicos e produtos naturais, localizada no Norte de Minas Gerais. **Materiais e Métodos:** Estudo transversal e quantitativo o qual foi realizado com uma amostra de 112 pessoas. Utilizou-se um questionário composto por questões de múltipla escolha, elaborado pelas próprias pesquisadoras, com o intuito de se alcançarem os objetivos propostos. O projeto foi aprovado pelo Comitê de Ética em Pesquisa das Faculdades Unidas do Norte – FUNORTE sob o parecer de número 3.791.536. **Resultados:** A análise apresentou predominância do sexo feminino, representado por 76,78%, e também evidenciou que prevaleceram pacientes com idades de 41 a 60 anos, perfazendo 38% do grupo amostral, seguidos daqueles com idades acima de 60 anos, 32,1%. Entre as finalidades do uso dos medicamentos fitoterápicos e produtos naturais, houve um maior número de pacientes que faz o uso para tratamento de ansiedade e depressão, 16 pessoas, e 14 entrevistados disseram usar para tratamento de hipertensão ou diabetes. Dos medicamentos fitoterápicos e plantas medicinais citadas, observou-se um número de 16 interações medicamentosas destes com medicamentos alopáticos. **Conclusão:** A partir dos resultados obtidos e considerando os riscos existentes e potenciais interações medicamentosas que, muitas vezes, são desconhecidos, torna-se imprescindível que a sociedade venha ter um maior conhecimento sobre as substâncias que são por ela utilizadas, de maneira a entender o quão graves podem ser estes riscos para a sua saúde.

Palavras-chave: Medicamentos fitoterápicos. Fitoterapia. Alopatia.

MEDICAMENTOS PARA A COVID-19: UMA VISÃO GERAL DAS ABORDAGENS ATUALMENTE EM ESTUDO

Leonardo Nunes dos Reis
Marcelo Giovani Gonçalves Niza
Ronilson Ferreira Freitas
Thaís de Oliveira Faria Baldo

RESUMO

Objetivo: Revisar as terapias em estudo que visam encontrar fármacos capazes de bloquear a ação do coronavírus. **Materiais e Métodos:** a revisão integrativa utilizou-se das bases de dados PubMed e SciElo. Nestas fontes, buscaram-se estudos, utilizando-se dos descritores "coronavírus", "COVID-19", "SARS-CoV-2", "SARS-CoV", "MERS-CoV" junto com os operadores booleanos "AND" e "OR". **Resultados:** 7 artigos, das 15 publicações encontradas, atenderam aos critérios de inclusão, sendo utilizados para compor a presente revisão. Dos 7 ensaios clínicos analisados, 3 apresentaram resultados de remissão dos sintomas e/ou redução da carga viral dos pacientes, no entanto apresentaram muitas limitações. **Considerações Finais:** os estudos científicos ainda não encontraram evidências quanto à eficácia de fármacos no combate ao novo coronavírus. A literatura científica, de modo geral, é escassa e divergente quanto à efetividade dos medicamentos cloroquina, hidroxicloroquina associada (ou não) à azitromicina e remdesivir no tratamento da COVID-19, devido à rápida disseminação e instalação da pandemia na esfera global.

Palavras-chave: Coronavírus. Medicamento. Terapia.

NÍVEL DE CONHECIMENTO SOBRE OS MEDICAMENTOS PRESCRITOS ENTRE CLIENTES DE UMA DROGARIA DE MONTES CLAROS-MG

Samuel Júnior Gonçalves Souza
Weberton Wandyk Borges Barbosa
Keyla Laisa Araújo e Saldanha

RESUMO

Objetivo: Verificar o nível do conhecimento dos clientes sobre o medicamento prescrito por médicos, em uma drogaria de Montes Claros-MG. **Materiais e Métodos:** O presente estudo caracterizou-se por uma análise transversal, descritiva, do tipo quantitativo. Os dados foram coletados em uma drogaria situada na cidade de Montes Claros - MG. Esses dados corresponderam a 104 clientes, escolhidos aleatoriamente, e que aviassem seu receituário na drogaria onde se efetuou o estudo. O instrumento para coleta de dados constituiu-se de um questionário pré-elaborado pelos pesquisadores. **Resultados:** Prevaleceram voluntários com Ensino Médio completo, representando 43,26% do grupo amostral e do gênero Feminino 51,92%. Ainda, 93,26% alegaram conhecer a indicação de uso para os medicamentos prescritos em seus receituários. Enquanto, apenas 52,88% já faziam uso contínuo da substância prescrita. E 82,69% relataram ter recebido do médico a orientação correta quanto ao uso dos medicamentos por eles prescritos. E nesse contexto, 82,69% disseram não se sentirem seguros quando não conhecem a forma correta de utilizarem os medicamentos ou até mesmo a reação adversa que os mesmos podem causar. Enquanto, 92,3% dos participantes, relataram ter as suas dúvidas devidamente sanadas pelo farmacêutico, quando solicitado. E desses, 91,34% recomendariam a alguém solicitar a ajuda do farmacêutico, antes de iniciar o tratamento medicamentoso. **Conclusão:** Demonstrando-se assim, a necessidade do atendimento farmacêutico em uma drogaria, no intuito de manter uma assistência adequada e sanar todas as dificuldades que exista sobre o uso correto do medicamento.

Palavras-chave: Prescrição médica. Posologia. Assistência farmacêutica.

O DESCARTE INADEQUADO DE MEDICAMENTOS COM DATA DE VALIDADE EXPIRADA: RESPONSABILIDADE SOCIOAMBIENTAL

Bruna Fernanda Silva Santos
Lara Magalhães Pinheiro Veloso
Keyla Laisa Araújo e Saldanha

RESUMO

Objetivo: Apontar quais os principais desafios para a implantação dessa logística para medicamentos e embalagens nas farmácias e drogarias da cidade de Coração de Jesus - MG. **Materias e Métodos:** Estudo descritivo, transversal e quantitativo o qual foi realizado com uma amostra de 8 drogarias.Utilizou-se um questionário composto por questões de múltipla escolha, elaborado pelas próprias pesquisadoras, com o intuito de se alcançarem os objetivos propostossob n° de Parecer 3.847.132**. Resultados:** Destaca-se que75% dos entrevistados relataram praticar a Logística Reversa, apesar de os 62,5% afirmaremnão ter recebido nenhum incentivo para a implantação dessa prática. Uma vez que 62,5% dos estabelecimentos estão funcionando há mais de seis anos, evidenciou-se que a principal motivação para a implantação desse serviço se deu pela procura dos clientes/pacientes diante da necessidade de uma forma de repasse ou descarte dos medicamentos em desuso. **Conclusão:** Pelos resultados obtidos, constatou-se que esse tema precisa ser considerado pelas autoridades locais, inclusive, nacionais, no que se refere a uma maior orientação às pessoas, bem como a maiores incentivos aos estabelecimentos farmacêuticos para a implantação da Logística Reversa.

Palavras-chave: Logística Reversa. Uso racional de medicamentos. Poluição Ambiental.

PERCEPÇÃO DE TRABALHADORES RURAIS QUANTO AOS EFEITOS TOXICOLÓGICOS DO USO E EXPOSIÇÃO A AGROTÓXICOS

Débora Pereira Sanches Braga
Eduarda Silva Souza
Keyla Laisa Araújo e Saldanha

RESUMO

Objetivo: Realizar uma análise sobre o conhecimento dos trabalhadores rurais quanto aos efeitos toxicológicos do uso e exposição a agrotóxicos em lavouras no Norte de Minas Gerais. **Materiais e Métodos:** O estudo apresentou caráter qualitativo, descritivo e de corte transversal. A amostra consistiu de 10 trabalhadores rurais, que estavam diretamente envolvidos com aplicação de agrotóxicos em suas plantações, cuja idade variou de 19 a 71 anos. O projeto foi aprovado pelo Comitê de Ética em Pesquisa das Faculdades Unidas do Norte de Minas – FUNORTE, sob o número 3.790.704. **Resultados:** Por meio do estudo, foi possível constatar que, para a maioria dos entrevistados, o uso dos agrotóxicos é inevitável, por apresentarem uma ação rápida sobre as pragas agrícolas, o que faz diminuir gastos e perdas com a plantação e contribui para o aumento da produtividade. Observou-se ainda que os equipamentos de proteção individual são utilizados de forma parcial e que, apesar de conhecerem os danos que os agroquímicos podem trazer para a sua saúde e o ambiente, não estabeleceram relação entre o uso inadequado desses produtos químicos e alguns sinais de intoxicação aguda. **Considerações Finais:** Portanto, é de extrema importância que profissionais da saúde realizem ações educativas com essa classe de trabalhadores rurais, sobre questões relacionadas à saúde do trabalhador e as implicações do uso de agrotóxicos, tendo em vista a promoção da saúde individual, coletiva e ambiental.

Palavras-chave: Agrotóxicos. Meio ambiente. Agroquímicos. Toxicidade. Trabalhadores rurais.

PONTOS FACILITADORES E DIFICULTORES DA IMPLANTAÇÃO, EXECUÇÃO E CONSOLIDAÇÃO DOS TESTES RAPÍDOS DE HIV E SÍFILIS: UMA REVISÃO

Daiane Soares Fróes
Miguel Da Silva Machado Neto
Bárbara Kellen Antunes Borges

RESUMO

Objetivos: Analisar e identificar pontos facilitadores e dificultadores da implantação, execução e consolidação dos testes rápidos de HIV (vírus da imunodeficiência humana) e Sífilis em algumas cidades do Brasil. **Materiais e Métodos**: Trata-se de um estudo de revisão de literatura acerca da percepção da equipe de saúde bucal perante biossegurança, acidentes perfuro cortantes e conduta pós- exposição. Foram selecionados artigos das bases de dados *on-line* e *Google* Acadêmico, utilizando palavras-chaves como: "Testes Sorológicos", "HIV", "Sífilis", "Saúde Pública", "Atenção Primária à Saúde". Tais estudos deveriam trazer informações sobre as mudanças do cenário do tema nos últimos 10 anos e de forma a detalhar a implantação dos testes rápidos e identificar pontos facilitadores e dificultadores da implantação, execução e consolidação dos testes rápidos de HIV e Sífilis". **Resultados:** Foram selecionados estudos publicados de 2009 a 2019 em língua portuguesa, contendo dados originais testes rápidos de HIV e Sífilis, dessa forma foram escolhidos 15 artigos para a fazer este trabalho. **Conclusão**: As dificuldades apresentadas foram como dar a notícia às pessoas com testes positivos, e o acesso aos kits faltosos. No entanto, isso pode ser resolvido com treinamento, pois as pessoas podem verificar quando pedir os kits em quantidades adequadas nos estoques para esperá-los e também saberão a maneira de comunicar e instruir as pessoas testadas positivo para as enfermidades.

Palavras-chave: Testes Sorológicos. HIV. Sífilis. Saúde Pública. Atenção Primária à Saúde.

PROBLEMAS RELACIONADOS AOS MEDICAMENTOS EM INDIVÍDUO IDOSO SOB TRATAMENTO COM POLIMEDICAÇÃO-REVISÃO SISTEMÁTICA

Klenyo Kássyo Pereira
Rafael Botelho de Brito
Ronilson Ferreira Freitas
Thaís de Oliveira Faria Baldo

RESUMO

Objetivo: Analisar os problemas relacionados aos medicamentos em idosos sob tratamento com polimedicação, avaliando o impacto do risco-benefício do uso dessas medicações no indivíduo idoso. **Materiais e Métodos:** Foram utilizadas as bases LILACS E SCIELO para pesquisa dos artigos, entre os quaisforam separados 8 , sendo 06 originais e 02 de revisão sistemática. Buscaram-se as palavras-chave: "Problemas relacionados ao uso de medicamentos", "Interação medicamentosa", "Reações adversas" e "Idosos", "Polifármacia", de artigos datados, no mínino, de 2014. **Resultados:** Foram encontrados 26 estudos na base de dados do LILACS e SCIELO, sendo que nenhum era comum entre as bases virtuais. Houve a necessidade de descartar 11 estudos que se encontravam com temática dispensável, idioma diferente do português, com ano distinto do padrão utilizado. Assim, restaram 08 artigos que estavam aptos perante os critérios de inclusão e exclusão adotados para desenvolver o presente artigo. **Conclusão:** Este estudo teve a finalidade de mostrar todos os possíveis problemas relacionados ao uso da polifarmácia por idosos. Como a utilização de diversos medicamentos pode acarretar possíveis interações, advindas de fármaco-fármaco ou fármaco-nutriente, os idosos, por serem uma população mais frágil, necessitam de uma correta terapia medicamentosa, de maneira a evitar eventuais problemas relacionados ao uso de medicamentos que podem interferir nos resultados terapêuticos e na qualidade de vida desse grupo.

Palavras-chave: Idosos. Interação medicamentosa. Polifarmácia. Problemas relacionados ao uso de medicamentos. Reações adversas.

SÍFILIS GESTACIONAL E CONGÊNITA EM MONTES CLAROS- MG: SISTEMA DE INFORMAÇÃO EM SAÚDE DATASUS

Ana Luiza Barbosa de Oliveira
Luana Cristine Soares Rocha
Keyla Laisa Araújo e Saldanha

RESUMO

Objetivo: Analisar o perfil dos casos de sífilis gestacional e congênita na cidade de Montes Claros- MG, entre os anos de 2010 a 2019, por meio dos dados disponibilizados na plataforma DATASUS. **Materiais e Métodos:** Tratou-se de um estudo epidemiológico descritivo que utilizou dados fornecidos pelo Ministério da Saúde, por meio da Plataforma DATASUS. Analisaram-se os registros relacionados à sífilis gestacional e congênita datados entre o período de 2010 a 2019. **Resultados:** Verificou-se que 50,1% dos casos foram diagnosticados no terceiro trimestre de gestação, com predominância etária entre 20 e 29 anos; 36,9% concluíram o ensino médio e prevaleceram gestantes autodeclaradas pardas. Quanto aos recém-nascidos, pôde-se perceber que 93,2% foram diagnosticados com 0 a 7 dias de vida. Ademais, a maioria das gestantes realizou o pré-natal, mostrando que o resultado foi crucial para o diagnóstico de sífilis congênita. **Conclusão:** É uma doença de fácil diagnóstico e tratamento, mas continua prevalente, evidenciando uma questão de conscientização que ainda precisa ser enfatizada, pois mesmo hoje, as pessoas banalizam o uso de preservativos, os quais constituem a principal forma de prevenção às ISTs.

Palavras-chave: Sífilis congênita. Gestação. Infecções sexualmente transmissíveis.

TAXA DE IMUNIZAÇÕES NO BRASIL NO ANO DE 2019 SEGUNDO DADOS DO MINISTÉRIO DA SAÚDE

Amanda Gonçalves de Almeida
Cínthia Carvalho de Almeida
Keyla Laisa Araújo e Saldanha

RESUMO

Objetivo: Realizar uma pesquisa em banco de dados do Ministério da Saúde, referente a cobertura de vacinas dentro do território brasileiro no ano de 2019. **Materiais e Métodos:** Este estudo se caracteriza por uma pesquisa de caráter descritivo, documental, quantitativo e de corte transversal. Os dados analisados foram: doses aplicadas no Brasil, região e Unidades Federativas com maior número de doses distribuídas, faixa etária e tipos de vacinas que predominaram no período supracitado. **Resultados:** A análise dos dados coletados apresentou que, cerca de 50,7% da população encontrava-se imunizada. A região que destacou-se com maior número de doses aplicadas foi a Sudeste com 41,7%. Pôde ser observado também que o número de doses distribuídas sofreu um declínio nos últimos anos. O imunobiológico mais aplicado foi a Tríplice viral com 16.958.325 doses e a faixa etária de crianças menores de 1 ano se sobressaíram. O Estado de São Paulo ocupou o primeiro lugar quanto ao número de doses aplicadas e temos como destaque em cobertura vacinal, com 104,1%, o Estado de Roraima. **Conclusão:** Os dados obtidos indicam que o Brasil está enfrentando uma queda nos níveis de cobertura vacinal. Assim, evidencia-se a importância desse estudo no que concerne a uma análise do cenário atual, demonstrando-se a necessidade de maiores programas de orientação à população, no intuito de quebrar as barreiras culturais e de preconceito a essa forma de prevenção e combate a muitas doenças que possam ser erradicadas se houver um programa eficiente de vacinação.

Palavras-chave: Vacinas. Imunização. Cobertura vacinal.

UM PANORAMA DO CÂNCER NO BRASIL NO ANO DE 2020

Bianca Thais do Prado Rocha
Priscila de Souza Oliveira
Keyla Laisa Araújo e Saldanha

RESUMO

Objetivo: Realizar uma análise do banco de dados do Ministério da Saúde, por meio da plataforma DATASUS e Instituto Nacional do câncer (INCA) para uma análise dos novos casos registrados no ano de 2020. **Materiais e Métodos:** Este trabalho caracterizou-se por uma análise quantitativa, descritiva e transversal em que se analisou o número de casos por Unidade da Federação, a faixa etária e a modalidade de tratamento, bem como o sexo e a mortalidade, conforme a localização primária do tumor**. Resultados:** Os estados de São Paulo, Minas Gerais e Rio Grande do Sul registraram o maior número de novos casos, 2.990, 1.453 e 1.204, respectivamente. Roraima foi o estado que teve menor índice, com apenas 2 casos registrados. Com relação à faixa etária, São Paulo novamente se destacou com maior número, sendo 431 ocorrências na faixa de idade mais acometida, de 65 a 69 anos. Foram analisados ainda os casos por modalidade terapêutica segundo a UF da residência, entre elas as cirurgias, com maior número (11.125) quimioterapia, (116) radioterapia, (14) ambos (3) e aquelas sem informação de tratamento (39. 948). Já através do INCA, foi estudada, até abril de 2020, a incidência conforme a localização primária por sexo, sendo o câncer de mama o mais acometido em mulheres (29,7%), e em homens o câncer de próstata (29,2%). **Conclusão:** Dessa forma, é possível destacar a urgência de métodos eficazes que auxiliem na prevenção, diagnóstico imediato, tratamento eficaz e, por fim, na cura.

Palavras chave: Oncologia. Câncer. Diagnóstico Precoce.

UTILIZAÇÃO DE PLANTAS MEDICINAIS PELOS USUÁRIOS DA UNIDADE DE SAÚDE DA FAMÍLIA NO MUNICÍPIO DE BURITIZEIRO-MG

Jainny Karla Cardoso Vieira
Lorendany Campos Muniz
Suerlani Aparecida Ferreira Moreira
Guilherme Araújo Lacerda

RESUMO

Objetivo: Realizar o levantamento de dados da utilização sobre plantas medicinais pelos usuários da Unidade de Saúde da Família (USF) Alto São Francisco do município de Buritizeiro-MG. **Materias e métodos:** Estudo descritivo, transversal e quantitativo o qual foi realizado na USF Alto São Francisco com 260 usuários. Utilizou-se um questionário composto por questões de múltipla escolha, com o intuito de alcançar os objetivos propostos sob n° de Parecer 3.790.969/2019**. Resultados:** Destaca-se que dentre os entrevistados a grande maioria 71,5% faz o uso de plantas medicinais. Onde 76,93% relataram fazer o uso das plantas medicinais para combater alguma patologia e os demais 23,07% as utilizavam somente por costume e/ou hábito. E em questão de satisfação e melhora ao utilizar as plantas medicinais e fitoterápicos, 95,39% dos entrevistados ficaram satisfeitos. **Conclusão:** Pelos resultados obtidos constatou que, mesmo com o avanço da química farmacêutica ainda é possível verificar o grande consumo de medicamentos naturais, principalmente plantas e fitoterápicos. Os usuários fazem uso de plantas medicinais principalmente para dores em geral e a planta mais citada foi hortelã (*Menthapiperita L).*

Palavras-chave: Medicamentos fitoterápicos. Saúde da família. Plantas medicinais. Programa nacional de saúde. Estratégia saúde da família.

NUTRIÇÃO

AVALIAÇÃO DA QUALIDADE DE VIDA DE IDOSOS QUE PRATICAM ATIVIDADE FÍSICA EM ACADEMIAS AO AR LIVRE

Allene Otaviana Barbosa Gomes
Sandra Gomes Xavier Lima
Bárbara Kellen Antunes Borges

RESUMO

Objetivo: Avaliar a qualidade de vida dos idosos praticantes de atividade física em academias ao ar livre de Montes Claros – MG. **Materiais e Métodos:** Trata-se de um estudo quantitativo, descritivo, do tipo transversal. Participaram do estudo 31 idosos, de ambos os sexos, que praticam atividade física em academias ao ar livre em diferentes bairros de Montes Claros – MG. Esta pesquisa foi aprovada pelo Comitê de Ética em Pesquisa da SOEBRAS sob o parecer 3.792.351. A tabulação, análise e interpretação dos dados coletados foram realizadas com uso do *software Statistic Program Social Science* – SPSS versão 22.0. Aplicou-se o questionário de qualidade de vida. A avaliação da qualidade de vida foi realizada utilizando o *Whoqol-Bref*. **Resultados:** Mediante a aplicação deste questionário, os participantes apresentaram uma boa percepção da qualidade de vida 51,6% (n=16) e 61,3% (n=19) dos participantes consideraram-se saudáveis. Ao investigar a alimentação durante a realização da atividade física, 71% (n=22) dos idosos afirmaram estar "mais ou menos". 45,2% (n=14) dedicam-se muito pouco à atividade física semanalmente. 54,8% (n=17) não realizaram nenhuma reeducação alimentar recentemente e 48,4% (n=15) consideram a saúde nutricional e física "mais ou menos". 54,8% (n=17) dos idosos avaliados estão satisfeitos com a saúde geral quando comparado há um ano. **Conclusão:** Ressalta-se a necessidade de ampliar o foco da atenção ao idoso e desenvolver estratégias para o planejamento, implementação e aprimoramento de programas de promoção da saúde do idoso, visando garantir melhores condições de qualidade de vida do idoso.

Palavras-chave: Atividade Motora. Nutrição do Idoso. Qualidade de Vida.

CONSUMO ALIMENTAR EM ADOLESCENTES DE ESCOLA PÚBLICA

Beatriz Almeida Pinto
Vanessa Ernst Coutinho
Lucinéia de Pinho

RESUMO

Objetivo: Avaliar as práticas alimentares dos adolescentes em escolas públicas de Montes Claros, Minas Gerais**. Materiais e Métodos:** Trata-se de um estudo exploratório, descritivo e transversal, com amostra de 1235 adolescentes escolares. Os dados foram coletados nas escolas estaduais por meio da aplicação de questionários. **Resultados:** Entre os adolescentes 56,8% (n=702) era do sexo feminino e a faixa etária de 14 a 19 anos. Na análise do consumo alimentar saudável diário entre os adolescentes 71,1% (n= 877) relataram o consumo de feijão e 29% (n=358) o consumo de frutas. Quanto a alimentação não saudável o consumo diário de guloseimas foi de 91,7% (n=1129) e de refrigerante foi de 30,3% (n=373). **Conclusão:** Os adolescentes apresentaram hábitos alimentares inadequados e, por isso, a importância dos programas de promoção de saúde nas escolas com incentivo a práticas alimentares saudáveis.

Palavras-chave: Excesso de peso. Saúde dos adolescentes. Estratégia de Saúde Pública.

DESNUTRIÇÃO EM IDOSOS – UMA REVISÃO INTEGRATIVA

Aline Samara de Oliveira
Josiele de Oliveira Santos
Ilana Carla Gonçalves
Wellington Danilo Soares

RESUMO

Objetivo: Identificar a prevalência de desnutrição em idosos no Brasil. **Materiais e Métodos:** Foi realizada uma revisão integrativa da literatura, para tal foram incluídos artigos publicados de 2010 a 2020 e no idioma português, que abordassem o tema desnutrição em idosos. Os critérios de exclusão foram artigos duplicados, de revisão, teses, cartas ao editor, editoriais e monografias. Foram utilizados cinco descritores no idioma inglês combinado em duas formas diferentes. Ao final, foram selecionados 18 artigos após aplicar os critérios estabelecidos. **Resultados:** Foi identificada uma variação da prevalência de desnutrição a depender do local de cuidado (25,5% em Instituição de Longa Permanência; 16,5% no ambiente hospitalar e 2,5% em ambulatório). **Conclusão:** Foi apontada correlação entre desnutrição e enfermidades como Alzheimer, declínio cognitivo, doença periodontal, depressão, hipoalbuminemia e anemia.

Palavras-chave: Prevalência. Desnutrição. Idoso. Nutrição.

EXCESSO DE PESO E CONSUMO ALIMENTAR EM PROFISSIONAIS DA ATENÇÃO PRIMÁRIA À SAÚDE

Delaurx Joicy Fonseca Brito
Isabely Antonielle Rodrigues Ferreira
Lucinéia de Pinho

RESUMO

Objetivo: Avaliar o excesso de peso e consumo alimentar em profissionais de saúde em Montes Claros, Minas Gerais. **Materiais e Métodos:** Trata-se de um estudo quantitativo, descritivo e transversal, com amostra de 223 profissionais da Saúde da Família. Os dados foram coletados nas unidades de saúde por meio da avaliação nutricional e aplicação de questionários. **Resultados:** Entre os profissionais observou-se que 46,5% (n=100) estavam eutróficos; 36,3% (n=78) com sobrepeso; 12,1% (n=26) com obesidade grau I e 4,7% (n=10) obesidade grau II. O consumo de frutas e verduras menor que cinco dias na semana foi relatada por 71,6% (n=154). **Conclusão:** O estudo evidencia a importância da implantação de programas de promoção da saúde no local de trabalho, para o incentivo de práticas alimentares saudáveis e a prevenção do excesso de peso entre profissionais de saúde.

Palavras-chave: Excesso de peso. Saúde do trabalhador. Estratégia de Saúde da Família

PERCEPÇÃO DOS NUTRICIONISTAS SOBRE NUTRIÇÃO COMPORTAMENTAL

Daniela Cristina da Silva dos Santos
Laura Fernanda Ireno Freitas
Bárbara Kellen Antunes Borges

RESUMO

Objetivo: Conhecer a percepção e aceitabilidade de nutricionistas, perante a Nutrição Comportamental. **Materiais e Métodos:** Trata-se de um estudo de caráter descritivo, observacional, quantitativo e corte transversal. Para o desenvolvimento da pesquisa foi utilizado o método de amostragem nomeado como "Snow Ball" (Bola de Neve). Foram incluídos nutricionistas, com no mínimo um ano de atuação na área da Nutrição, que responderam completamente o questionário e que assinaram o Termo de Consentimento Livre e Esclarecido (TCLE). Como instrumento, foi utilizado o questionário sobre Nutrição Comportamental adaptado de Sarraceni (2018), composto por 26 perguntas que variam entre objetivas, discursivas e simultâneas. O projeto foi encaminhado ao Comitê de Ética em Pesquisa da Associação Educativa do Brasil e recebeu aprovação sob o parecer n.3.792.354. **Resultados:** Dentre os 62 entrevistados, quando perguntados se atualmente trabalham com a Nutrição Comportamental, metade responderam que sim, porém ainda é pequeno o número dos que realizaram algum curso sobre a nutrição comportamental. **Conclusão:** Foi observado um grande interesse dos nutricionistas referente Nutrição Comportamental, entretanto, eles afirmaram que a área necessita de uma maior abrangência e aprofundamento, para que possa ser mais aplicada, oferecendo ao paciente um atendimento de maior qualidade e com maiores chances de resultados.

Palavras-chave: Nutrição. Comportamento. Percepção.

PRÁTICA DE ATIVIDADE FÍSICA E FATORES ASSOCIADOS EM ACADÊMICOS DA ÁREA DA SAÚDE

Elidiany Gonçalves de Castro
Fernanda Gabriele Santos Rocha
Thais de Oliveira Faria Baldo
Ronilson Ferreira Freitas

RESUMO

Objetivo: Estimar a prevalência de acadêmicos da área da saúde insuficientemente ativos e os fatores associados. **Materiais e Métodos:** Trata-se de estudo transversal, cuja população alvo foram 364 estudantes universitários de Instituição de Ensino Superior. Para a coleta de dados foram utilizados questionários que abordavam os aspectos sociodemográficos, hábitos de vida e perfil antropométrico dos acadêmicos, sendo a variável dependente o nível de atividade física. Realizou-se análise descritiva exploratória dos dados, com distribuição de frequências das variáveis do estudo. Em seguida foram realizadas análises bivariadas e as variáveis associadas até o nível de 20% ($p \leq 0,20$) foram selecionadas para a análise múltipla através da Regressão de Poisson. **Resultados**: A prevalência de universitários insuficientemente ativos foi de 71,7%. Observou-se que as variáveis que se mantiveram associadas ao nível de 20% foram: sexo, tabagismo, circunferência abdominal e relação cintura e quadril. As variáveis que, após análise múltipla, se mostraram associadas a maior prevalência de universitários insuficientemente ativos foram: sexo feminino e a relação cintura e quadril alta/muito alta. **Conclusão**: A prevalência de universitários insuficientemente ativos foi alta, e os fatores como sexo e relação cintura e quadril são fatores que associaram-se ao nível de atividade física. Sendo assim, torna-se importante o incentivo a prática de atividade física dentro do ambiente acadêmico, em especial, com o desenvolvimento de ações esportivas e de lazer que incentivem a participação dos universitários.

Palavras-chave: Atividade Motora. Epidemiologia. Saúde do Estudante.

PREVALÊNCIA DE SOBREPESO/OBESIDADE E FATORES ASSOCIADOS EM UNIVERSITÁRIOS DA ÁREA DA SAÚDE

Hendy Cristina Silva de Jesus
Laila Mirislene Oliveira Carvalho
Thaís de Oliveira Faria Baldo
Ronilson Ferreira Freitas

RESUMO

Objetivo: Estimar a prevalência de sobrepeso/obesidade e fatores associados em universitários da área da saúde. **Materiais e Métodos:** Tratou-se de estudo descritivo, de caráter transversal e de abordagem quantitativa, a população do estudo foi composta por universitários matriculados e que estejam cursando cursos superiores das áreas de saúde, em uma amostra de 364 acadêmicos. Nos instrumentos, foram utilizados questionários que abordavam aspectos sociodemográficos e econômicos, antropométricos, clínicos e de hábitos de vida. A coleta de dados ocorreu no período extraclasse, em datas e horários previamente agendados. Desse modo, o projeto do estudo foi previamente avaliado e aprovado pelo Comitê de Ética em Pesquisa das Faculdades Integradas do Norte de Minas, sob o parecer de nº. 3.485.448. **Resultados:** Houve prevalência de sobrepeso/obesidade em 30,5% dos universitários. **Conclusão**: Os achados do presente estudo mostram que é elevada a prevalência de excesso de peso entre estudantes universitários da área da saúde, e, que fatores sociodemográficos e econômicos, clínicos e hábitos de vida estão associados a essa elevada prevalência.

Palavras-chave: Índice de Massa Corporal. Sobrepeso. Obesidade.

REAÇÕES ADVERSAS A ALIMENTOS E ACEITABILIDADE DO CARDÁPIO ESCOLAR POR CRIANÇAS ASSISTIDAS PELO PROGRAMA NACIONAL DE ALIMENTAÇÃO ESCOLAR–PNAE

Bruna Amaral Felício e Silva
Bruna Ferreira Ramos
Danielle Aguiar Vitta
Geralda Kelen Fonseca
Mariana Pereira Mendes
Wellington Danilo Soares

RESUMO

Objetivo: Verificar as principais reações adversas a alimentos e a aceitabilidade do cardápio escolar por crianças assistidas pelo PNAE. **Materiais e Métodos:** Foram avaliadas crianças com alergia alimentar de escolas públicas municipais da cidade de Montes Claros - MG. Foi aplicado o Teste de Aceitabilidade da Escala Hedônica e um questionário semiestruturado que abordava sobre os lanches levados de casa, além de um questionário adaptado com questões socioeconômicas aos responsáveis das crianças, 77 crianças compuseram a amostra. Foi aplicada a análise de frequência absoluta. **Resultados:** A maioria das crianças apresentaram múltiplas reações adversas alimentares. Dessas reações adversas, destaca-se a intolerância à lactose, seguida da alergia à proteína do leite, alergia a ovo e intolerância ao açúcar simples. Com relação ao teste de aceitabilidade do cardápio, houve um alto índice de aceitação. A maioria dos avaliados relatou não levar lanches para a escola, e os que levam, na maior parte, leva todos os dias. Houve uma maior prevalência dos alimentos energéticos e processados, como bolachas frutas, bolo e biscoitos nas lancheiras. A justificativa mais apontada pelas mães ou responsáveis, para que seus filhos levem lanche para a escola, foi por não considerarem o lanche ofertado pela escola compatível com a restrição alimentar do filho. **Conclusão:** Um grande percentual de múltipla reação adversa alimentar foi relatado, isso chama a atenção para a implementação de abordagens nutricionais envolvendo as crianças, famílias e a escola a fim de proporcionar maior segurança aos pais em relação aos alimentos ofertados.

Palavras-chave: Crianças. Reações adversas. Alimentação.

REAÇÕES ADVERSAS A ALIMENTOS EM CRIANÇAS ASSISTIDAS PELO PROGRAMA NACIONAL DE ALIMENTAÇÃO ESCOLAR

Thayná Pereira Alves
Bruna Carreiro Fonseca
Bruna Amaral Felício e Silva
Danielle Aguiar Vitta
Geralda Kelen Fonseca
Mariana Pereira Mendes
Wellington Danilo Soares

Objetivo: Identificar o estado nutricional, hábitos alimentares e fatores associados a reações adversas a alimentos em crianças assistidas pelo Programa Nacional de Alimentação Escolar em Montes Claros – MG. **Materiais e Métodos:** Trata-se de uma pesquisa descritiva, prospectiva, transversal e quantitativa. A amostra foi composta por crianças com alguma reação adversa alimentar da rede municipal de ensino da cidade de Montes Claros-MG. A coleta de dados foi realizada com 77crianças, idade de 2 a 9 anos, ambos os sexos, reações adversas alimentares, matriculadas na zona urbana e rural do citado município. O estado nutricional foi diagnosticado através da avaliação antropométrica. Estudo foi submetido e aprovado pelo Comitê de Ética em Pesquisa da Universidade Estadual de Montes Claros – Unimontes, sob o parecer nº 3.037.310/2018. **Resultados:** Das crianças avaliadas 75,3% (n=58) eram do ensino infantil, quanto às patologias verifica-se que 24,1% (n= 18) tinha mais de uma reação alérgica alimentar, os grupos mais comuns foram intolerância à lactose e alergia à proteína do leite de vaca. Das crianças analisadas 88,3% (n= 68) estão com peso adequado para a idade. Quanto ao consumo alimentar, 93,5% (n= 72) foram amamentadas e 71,4% (n= 55) fazem uso da fórmula infantil **Conclusão:** Este estudo proporcionou traçar o perfil antropométrico de crianças com reação adversa a alimentos, sendo que a maioria delas encontra-se dentro dos parâmetros de normalidade para peso/idade, estatura/idade e IMC/idade. O índice cintura-estatura demonstrou relação limítrofe de risco para obesidade central. Além disso, no ensino infantil os resultados foram de risco para a obesidade abdominal.

Palavras-chave: Alimentos. Dieta. Nutrição. Estado Nutricional. Hipersensibilidade Alimentar. Nutrição da Criança.

RISCO CARDIOVASCULAR AVALIADO ATRAVÉS DA CIRCUNFERÊNCIA DA CINTURA E FATORES ASSOCIADOS EM UNIVERSITÁRIOS

Júlia de Moura e Aguiar
Lidiane Assis Caldeira
Thais de Oliveira Faria Baldo
Ronilson Ferreira Freitas

RESUMO

Objetivo: Avaliar o risco cardiovascular através da circunferência da cintura e os fatores associados em acadêmicos da área da saúde. **Materiais e Métodos**: Trata-se de um estudo transversal, com estudantes universitários. O risco cardiovascular foi avaliado através da circunferência da cintura. As variáveis independentes foram: sociodemográficas e econômicas, clínicas e hábitos de vida. Foram realizadas as análises descritivas, análise bivariada e análise de regressão múltipla de Poisson com variância robusta para investigar os fatores associados ao risco cardiovascular. **Resultados**: Este estudo permitiu verificar que a prevalência do risco cardiovascular avaliado pela circunferência abdominal entre os universitários da área da saúde foi de 19,2%, e essa ocorrência esteve associada à idade > 25 anos, ter diabetes, presença de insatisfação com a imagem corporal e sedentarismo. **Conclusão**: Esses achados enfatizam a importância da criação de políticas públicas efetivas a fim de sensibilizar a comunidade acadêmica sobre a importância da prevenção do risco cardiovascular.

Palavras-chave: Circunferência da cintura. Doenças Cardiovasculares. Epidemiologia.

RISCO DE TRANSTORNOS ALIMENTARES E FATORES ASSOCIADOS ENTRE UNIVERSITÁRIOS DA ÁREA DA SAÚDE

Kamila Karyne dos Santos Souza
Paloma da Silva Sousa
Thaís de Oliveira Faria Baldo
Ronilson Ferreira Freitas

RESUMO

Objetivo: Avaliar a prevalência de risco de transtornos alimentares e os fatores associados entre universitários da área da saúde. **Materiais e Métodos:** Trata-se de um estudo descritivo, de caráter transversal e abordagem quantitativa. A população foi composta por universitários matriculados em cinco cursos da área da saúde de uma Instituição de Ensino Superior Privada da Cidade de Montes Claros, Minas Gerais. Para obtenção dos dados, foram utilizados seis instrumentos autoaplicáveis e coletadas ainda as medidas antropométricas. O projeto do estudo foi aprovado pelo Comitê de Ética em Pesquisa das Faculdades Integradas do Norte de Minas, sob o parecer de nº. 3.485.448. **Resultados:** Participaram do presente estudo 364 acadêmicos. Foi possível observar o predomínio de atitudes para transtorno alimentar em 21,7% entre os estudantes. As variáveis que se mostraram associadas a maior predominância de atitudes para transtorno alimentar foram: presença de insatisfação com a imagem corporal 9,1%, realizar tratamento para perder peso 4,1% e risco de doenças cardiovasculares 19,2%. **Conclusão:** Os resultados do mesmo permitem concluir que há relação entre as atitudes para transtorno alimentar com o peso corporal entre os acadêmicos da área da saúde.

Palavras-chave: Transtornos da Alimentação e da Ingestão de Alimentos. Estudantes. Imagem corporal.

PSICOLOGIA

A INFLUÊNCIA DO ESTADO SOBRE A EXPRESSÃO DE IDENTIDADES DE GÊNERO E ORIENTAÇÕES SEXUAIS LGBTQIA

Maria Teresa Santos Ribeiro
Willian Douglas Souza Faria
Júnio Vieira de Rezende
Worney Ferreira de Brito

RESUMO

Objetivo: Realizar uma análise, através da teoria analítico-comportamental, a respeito de como aspectos relacionados ao estado podem influenciar a (não) expressão de identidades de gênero e orientações sexuais LGBTQIA. **Materiais e métodos**: Foram coletados relatos de oito pessoas, através da técnica de grupo focal, sobre suas relações com órgãos, figuras e agentes do estado. **Resultados**: Os dados mostraram como aspectos da instituição estatal podem ser estímulos discriminativos ou pré-aversivos para comportamentos que demonstrem a sexualidade e/ou identidade da pessoa; como normativas do estado podem estabelecer contingências punitivas e causar efeitos colaterais de contracontrole; e como figuras políticas podem se tornar aversivas para pessoas LGBTQIA, através de processos de condicionamento respondente. Os resultados revelaram formas de controle que suprimiam respostas que expressassem orientações sexuais e/ou identidades de gênero LGBTQIA. Entretanto, também foi percebida a possibilidade de que o estado seja estímulo discriminativo para a emissão dessas respostas. **Considerações Finais**: O estado se apresenta como ambiente relevante, a partir do controle exercido sobre o comportamento das pessoas que não são cisgêneras e/ou heterossexuais. Parece ser importante que a instituição estatal propicie contextos em que essas pessoas sejam reforçadas por manifestar sua identidade e sua sexualidade.

Palavras-chave: Orientação sexual. Identidade de gênero. Estado. Instituições. Análise do Comportamento.

A REESTRUTURAÇÃO DOS PAPÉIS DE GÊNERO E A CRIAÇÃO DAS NOVAS MASCULINIDADES

Gabriela da Rocha Santana
Wellington Danilo Soares
Worney Ferreira de Brito

RESUMO

Objetivo: Identificar a visão do homem cisgênero diante dos novos papéis de gênero na sociedade brasileira contemporânea e da construção das novas masculinidades. **Materiais e Método:** trata de uma pesquisa descritiva, quantitativa e de corte transversal. A amostra foi composta de 38 universitários do sexo masculino, com idade igual ou superior a 18 anos, acadêmicos dos diversos cursos de uma universidade pública estadual da cidade de Montes Claros–MG. O instrumento utilizado foi um questionário semiestruturado contendo vinte e três perguntas fechadas. **Resultados:** Foi possível identificar um maior retraimento por parte dos sujeitos pretos que, em sua maioria (62,5%), afirmam não falarem sobre sentimentos. A maior discrepância observada se relaciona com as áreas de estudo, sendo que acadêmicos do Centro de Ciências Sociais Aplicadas, Centro de Ciências Exatas e de Tecnologia e Centro de Ciências Biológicas e da Saúde afirmam ter dificuldade em ser e fazer o que desejam por receio da reação das pessoas, enquanto os do Cento de Ciências Humanas dizem nunca terem essa dificuldade, além de ser o único centro que quase nunca busca se informar sobre as novas construções sociais dos papéis de gênero. **Conclusão:** Os resultados obtidos evidenciam as diferenças promovidas pela área de estudo como mais influentes do que a raça – não ignorando sua influência – e podem apontar um caminho para expandir os debates sobre papéis de gênero entre grupos de homens cisgênero, mesclando os debates de cada grupo a fim de encontrar o equilíbrio entre informação e posicionamento na sociedade.

Palavras-chave: Gênero. Crise de identidade. Masculinidade.

A RELAÇÃO ENTRE O PROGRAMA BOLSA FAMÍLIA E AS TAXAS DE NATALIDADE E FECUNDIDADE

Priscila Caroline Souza
Renata Késia Leal
Jaciany Soares Serafim.

RESUMO

Objetivo: Pesquisar a relação entre o Programa Bolsa Família e as taxas de natalidade e fecundidade de suas beneficiárias. **Materiais e Métodos:** Foi realizado um trabalho de campo, de caráter exploratório e de cunho qualitativo. Os dados coletados foram consolidados e analisados através da interpretação da análise de conteúdo de Bardin (2011). Foi realizada uma entrevista semiestruturada construída pelas autoras. Optou-se pela construção da amostra por conveniência, utilizando-se da técnica *Snow Ball*. Participaram dessa pesquisa 15 participantes mulheres beneficiárias do Programa Bolsa Família, com faixa etária entre 24 e 42 anos, que residem em Montes Claros e em Bocaiuva. O estudo foi aprovado pelo comitê de ética em pesquisa das Faculdades Unidas do Norte de Minas – Funorte, sob o número do parecer CAAE 26843519.7.0000.5141. **Resultados:** \ partir dos dados obtidos, a natalidade e a fecundidade entre as mulheres do PBF estão relacionadas a outros fatores, como o sonho de ser mãe, que advém de uma imagem cultural de amor materno criado ao longo da história, e não ao recebimento da renda do Programa Bolsa Família. **Considerações Finais:** No decorrer dos estudos sobre a relação entre o Programa Bolsa Família e as taxas de natalidade e fecundidade, foi desmistificada a ideia de que os mais pobres têm comportamentos oportunistas em relação à maternidade tendo mais filhos para aumentar a renda através do referido programa.

Palavras-chave: Bolsa Família. Natalidade. Fecundidade.

DEPRESSÃO PÓS-PARTO

Caroline Gonçalves Santos
Mirna Ingrid Rodrigues de Jesus
Raquel Schwenck de Mello Vianna Soares
Wellington Danilo Soares

RESUMO

Objetivo: Analisar quais fatores corroboram para o desencadeamento da DPP (Depressão pós-parto), bem como discorrer sobre a sintomatologia e seus impactos causados na relação mãe-bebê. **Materiais e Métodos:** Refere-se a uma pesquisa descritiva, com abordagem qualitativa e corte transversal. A amostra foi constituída por dez mulheres do município de Montes Claros-MG, maiores de dezoito anos, que já haviam sido diagnosticadas com DPP e que concordaram em participar voluntariamente da pesquisa. Como instrumento, foi utilizada uma entrevista semiestruturada, contendo 20 questões referentes à temática proposta. Devido ao isolamento social, decorrente da pandemia relacionada ao Covid-19, as entrevistas foram realizadas por intermédio das redes sociais, por meio do aplicativo de conversas *WhatsApp*. Para a interpretação dos dados, utilizamos a análise de conteúdo de Bardim, com o auxílio do *software* Nvivo12, destinado a tratamento de dados relacionados à investigação qualitativa. O estudo foi submetido e aprovado pelo Comitê de Ética em Pesquisa – CEP –, da Universidade Federal dos Vales do Jequitinhonha e Mucuri – UFVJM, sob o parecer nº 3.779.140/2019. **Resultados:** A partir da análise do conteúdo das entrevistas, elencamos meios de identificação dos sintomas e fatores mais apresentados por cada entrevistada, cabendo destaque ao não planejamento da gestação, à deficiência no suporte familiar, a não aceitação da gravidez, à instabilidade de humor apresentada pela gestante e às dificuldades no processo de amamentação. **Considerações Finais:** Os resultados obtidos indicam que a DPP possui questões multifatoriais, uma vez que o período gravídico puerperal é marcado por inúmeras modificações físicas e psíquicas na vida da mulher, o que exige uma rede de apoio social que lhe dê sustentação durante esse período, a fim de promover uma melhor adaptação e prevenção da DPP e suas repercussões na interação mãe-bebê.

Palavras-chave: Depressão. Puerpério. Fatores. Sintomas. Prevenção.

A REPRESENTAÇÃO SOCIAL SOBRE A BISSEXUALIDADE ENTRE MULHERES

Cássia Lorena Ribeiro dos Santos
Samuel Hamilton Belem Cruz
Jaciany Soares Serafim

RESUMO

Objetivo: Conhecer a representação social da bissexualidade entre mulheres. **Materiais e Métodos:** Pesquisa de campo de natureza qualitativa, exploratória e descritiva, com o número do parecer de aprovação CAAE 28657619.5.0000.5141. Amostra composta por conveniência. As participantes são 16 mulheres entre 18 e 30 anos de idade, que se declaram bissexuais, residentes na cidade de Montes Claros/ Minas Gerais. A técnica utilizada foi a snowball visando a identificação de possíveis novas participantes. O número reduzido de participantes se deu devido à pandemia mundial de COVID-19. A coleta de dados foi realizada por meio de entrevista semiestruturada, com 10 perguntas fechadas e 14 abertas, elaboradas pelos pesquisadores e aplicadas por meio do aplicativo WhatsApp. **Resultados:** As participantes, conforme verificado, possuem conhecimentos sobre a sexualidade e seus conceitos, tendo a vivência de preconceitos negativos, sendo possível, também, verificar a representação social sobre a bissexualidade e a mulher, com, também, a identificação de imagens e conceitos sobre a bissexualidade na mulher. **Considerações Finais:** A imagem cultural construída da mulher bissexual é composta de um número grandioso de preconceitos. A mulher bissexual é, constantemente, taxada como promíscua, e, constantemente é vista como uma mulher que não sabe, totalmente, a respeito de sua sexualidade, uma mulher confusa. Devido à falta de representação social da bissexualidade, muitas dessas mulheres não se sentem inseridas na comunidade LGBTQIA+.

Palavras-chaves: Bissexualidade. Representação Social. Gênero.

ABSENTEÍSMO-DOENÇA EM UMA INSTITUIÇÃO DE ENSINO SUPERIOR DE UMA CIDADE DO NORTE DE MINAS GERAIS

Ana Paula Soares
Juliana Leite Bitarães Mota
Sabrina Gonçalves Silva Pereira
Wellington Danilo Soares

RESUMO

Objetivo: Analisar os índices de absenteísmo-doença de funcionários em uma instituição privada de ensino superior da cidade de Montes Claros-MG. **Materiais e Métodos:** Trata-se de um estudo descritivo, com abordagem quantitativa, corte transversal e documental. A amostra foi composta por 57 colaboradores, ambos os sexos, faixa etária entre 20 a 55 anos (39,2 ± 9,4 anos), que estiveram ausentes das atividades laborais por motivos de saúde no período de um ano. Os dados disponibilizados pelos recursos humanos da instituição pesquisada foram replicados em planilha matricial e realizadas as devidas categorizações, cálculos de curvas e filtros de análise. Logo após, foram convertidos e analisados para as inferências estatísticas com valores de frequência real e absoluta. **Resultados:** Os resultados demonstraram maior prevalência do sexo feminino (68,4%) no absenteísmo-doença, com destaque para patologias psicológicas e osteomusculares acometendo este gênero. Diferente do sexo masculino que é mais acometido por doenças gastrointestinais, respiratórias, odontológicas e oftalmológicas. Com relação a função, os colaboradores técnico-administrativo representaram maior porcentagem de afastamento 50,9%, seguido pelo cargo de professor 42,1%; serviços gerais 5% e psicólogos 1,7%, sendo o motivo mais prevalente para os afastamentos as doenças osteomusculares. **Conclusão:** Conclui-se que os aspectos culturais, sociais, psicológicos e biológicos podem indicar relação direta ao absenteísmo-doença e que os fatores mais importantes presentes neste estudo são possíveis de serem prevenidos e/ou monitorados com tratamentos e exames periódicos.

Palavras-chave: Absenteísmo. Doença. Afastamento. Psicologia. Organizacional.

AS INFLUÊNCIAS DA TECNOLOGIA NA CONTEMPORANEIDADE: UM ESTUDO SOBRE O IMPACTO DO APLICATIVO WHATSAPP NAS RELAÇÕES INTERPESSOAIS ENTRE FAMILIARES

Carol Almeida Soares
Rayenne Lara Viana de Souza
Viviane Bernadeth Gandra Brandão

RESUMO

Objetivo: Analisar as influências da tecnologia na contemporaneidade, a partir do impacto do aplicativo WhatsApp nas relações interpessoais entre familiares. **Materiais e Métodos:** Tratou-se de um estudo de abordagem qualitativa, de caráter exploratório-descritivo, com corte transversal, de abordagem teórico empírico com método de coleta através de entrevista que será analisada sob a Análise do Discurso-AD de Pêcheux. O estudo teve como população pessoas que se declaram terem e fazerem uso do aplicativo WhatsApp nas relações interpessoais entre familiares. A amostra foi composta por até 10 pessoas que foram selecionadas através de busca ativa, respeitando-se os critérios de saturação. **Resultado:** Constatou-se que o aplicativo WhatsApp interfere de forma positiva e negativa nas relações familiares dos entrevistados, os entrevistados utilizam com frequência o aplicativo para continuar um contato nas relações interpessoais familiares, mas também para as atividades laborais. **Conclusão:** O WhatsApp proporcionou uma aproximação com familiares mais distantes, o que caracteriza uma interferência positiva, entretanto, provocou um distanciamento com os que estão mais próximos, o que é algo negativo.

Palavras-chave: Tecnologia. WhatsApp. Interrelações familiares. Subjetividade.

DEPRESSÃO, ANSIEDADE E USO DE MEDICAMENTOS EM ACADÊMICOS DE PSICOLOGIA

Bárbara Tatiana Cachoeira
Hellem Caroline Gonçalves Matos
Wellington Danilo Soares

RESUMO

Objetivo: Avaliar a prevalência de depressão, ansiedade e uso de medicamentos em acadêmicos de Psicologia. **Materiais e Método:** Trata-se de uma pesquisa de caráter quantitativa, corte transversal e comparativa. O público alvo foi constituído por 33 acadêmicos de ambos os sexos, com idade igual ou superior a dezoito anos, selecionados de forma aleatória, do período noturno do curso de Psicologia de uma instituição privada de ensino superior da cidade de Montes Claros – MG. Os instrumentos utilizados foram: Inventários de Depressão e Ansiedade de Beck e Teste de Morisky-Green contribuindo na identificação de questões sobre ansiedade, depressão e uso de medicamentos. **Resultados:** Demonstraram maior prevalência de acadêmicos do sexo feminino (81,8%). Os dados puderam revelar que ao juntar as ansiedades moderada e grave temos quase um terço do grupo pesquisado (30,4%). Quanto à depressão, ficou evidenciado que 54,5% não apresenta quadro depressivo e o público pesquisado é menos aderente ao uso de medicamentos (72,7%). **Conclusão:** Os resultados encontrados permitem concluir que há predomínio de sintomas de ansiedade nos estudantes. Em consequência, recorrem-se ao uso de medicamentos que não é reduzido ou cessado ainda que em momentos de bom estado emocional. Os sintomas de depressão tiveram menor prevalência nos resultados.

Palavras-chaves: Depressão. Ansiedade. Medicamentos. Acadêmicos.

EDUCAÇÃO SEXUAL: OS DESAFIOS NA FORMAÇÃO DE PROFESSORAS E PROFESSORES

Domenick Anjos Ferreira
Fabiana Pereira Lopes
Worney Ferreira de Brito

RESUMO

Objetivo: Contextualizar a percepção de educadoras/es sobre educação sexual, gênero e sexualidade dentro de escolas do ensino médio. Tendo em vista os limites e desafios que envolvem a qualificação das/os docentes neste assunto, 10 professoras/es de todos os gêneros foram entrevistadas/os. **Materiais e Métodos**: A entrevista foi composta por um mini questionário sociodemográfico e nove perguntas que foram realizadas através da função de áudio do *WhatsApp*. A modalidade de categoria de análise utilizada para interpretação dos dados da pesquisa se deu através do processo de análise do discurso de Pêcheux. **Resultados**: Desta entrevista, emergiram duas categorias de análise: sexualidade como tabu e conceitos disseminados sobre gênero. **Considerações Finais**: foi identificado que, apesar do desejo de transformação dos professores/as a respeito dessa temática, existem barreiras no contexto escolar para o desenvolvimento de uma educação sexual emancipatória.

Palavras-chave: Gênero. Sexualidade. Docentes. Escola. Tabu.

FAMÍLIA MONOPARENTAL FEMININA: UMA ANÁLISE SOBRE OS PAPÉIS SOCIAIS

Débora Caroline Vasconcelos Marques
Vívian Ferreira Melo
Viviane Bernadeth Gandra Brandão

RESUMO

Objetivo: Analisar como a família monoparental feminina tem desempenhado seus papéis na sociedade moderna e visualizar de forma sistemática como se posiciona e se organiza na mesma. **Materiais e Métodos:** Tratou-se de uma pesquisa de natureza qualitativa, de caráter exploratório – descritiva, permeada por uma pesquisa de campo. A amostra foi composta por 10 (dez) mulheres chefes de família da Cidade de Montes Claros-MG, sendo utilizado como instrumento coleta de dados com entrevistas semiestruturadas e após a análise de conteúdo das respectivas falas. **Resultado:** Constatou-se que o tema necessita de maior visibilidade e que há ausência de notoriedade do governo em relação às mulheres chefes de família. **Conclusão:** Há presença de preconceito e machismo sobre a família monoparental feminina na sociedade moderna, podendo acontecer de forma explícita ou implícita. Neste contexto, as mulheres chefes de família vêm se superando cada vez mais, mostrando grande foco e responsabilidade em relação aos seus papéis.

Palavras-chave: Família Monoparental Feminina. Papéis Sociais. Contemporaneidade.

FATORES ASSOCIADOS À AUTOPERCEPÇÃO NEGATIVA DE SAÚDE EM ACADÊMICOS DA ÁREA DA SAÚDE

Juliana Fernandes Luz
Regiane Lucas de Oliveira
Thaís de Oliveira Faria Baldo
Ronilson Ferreira Freitas

RESUMO

Objetivo: Investigar a prevalência e os fatores associados à autopercepção negativa de saúde em acadêmicos da área da saúde. **Materiais e Métodos:** Trata-se de um estudo descritivo, de caráter transversal e abordagem quantitativa realizado com 364 acadêmicos matriculados em cursos da área da saúde. Para obtenção dos dados foram utilizados três instrumentos autoaplicáveis: Questionário Internacional de Atividade Física (IPAQ), o Inventário de Ansiedade de Beck (BAI) e o Inventário de Depressão de Beck (BDI) e um questionário que abordava os aspectos: demográficos, socioeconômicos, hábitos de vida e estado de saúde, ainda foram coletadas as medidas antropométricas. A associação entre as variáveis estudadas e a autopercepção de saúde foi verificada por análise bivariada seguida de regressão logística com variância robusta. **Resultados:** A ocorrência de autopercepção negativa de saúde foi referida por 27,2% dos entrevistados. As variáveis que, após análise múltipla, se mostraram associadas a maior prevalência de universitários com autopercepção negativa da saúde foram: idade > 25 anos, ser do sexo feminino, consumir bebida alcoólica, ter hipercolesterolemia, sintomatologia para depressão e estar com sobrepeso/obesidade. **Conclusão:** Conclui-se que a prevalência de autopercepção negativa de saúde entre os estudantes universitários foi elevada e deve ser avaliada, levando em conta os fatores que mais se relacionam à ocorrência, para que sejam tomadas medidas capazes de minimizá-los e promover uma visão mais positiva dos universitários sobre a própria saúde.

Palavras-chave: Fatores associados. Autopercepção de saúde. Acadêmicos.

INCLUSÃO EDUCACIONAL E SOCIAL: CRIANÇAS COM NECESSIDADES ESPECÍFICAS E RELAÇÃO COM PROFISSIONAIS DE APOIO

Viviane Bernadeth Gandra Brandão
Ingrid Thayná Santos Ribeiro
Karinne Nogueira Ruas

RESUMO

Objetivo: Analisar a inclusão educacional e social, a partir de um estudo sobre a relação do atendimento educacional especializado e crianças com necessidades específicas em escolas regulares. **Materiais e Métodos**: O presente trabalho é de abordagem qualitativa, de caráter exploratório-descritivo, com corte transversal, de abordagem teórico empírico com método de coleta através de entrevista, que será analisada sob a Análise do Discurso. Teve como população profissionais de apoio de crianças com necessidades específicas. A amostra foi composta por 7 pessoas que foram selecionadas por meio de busca ativa, respeitando-se os critérios de saturação. **Resultados:** Foram realizados um total de 7 questionários, com 8 perguntas abertas, respondidas individualmente pelos participantes. Foi possível perceber, nesta análise, a visão destes professores mediante à inclusão social e educacional destes alunos, sendo possível avistar as falhas que ocorrem no processo de inclusão, desafios, inseguranças, medos, superações, persistência e avanços obtidos por essas profissionais. **Considerações Finais:** Enfatizamos durante este trabalho a importância da inclusão educacional e social relacionada ao trabalho dos profissionais de apoio dentro da rede de ensino, fortalecendo a ideia de que as crianças com necessidades específicas fazem parte de todo o âmbito educacional e não são parte segregada dele.

Palavras-chave: Profissionais de Apoio. Necessidades específicas. Escola.

DEPRESSÃO EM ADOLESCENTES

Gleucilene Martins da Silva
Gilvan Junior Santiago Santos
Wellington Danilo Soares

RESUMO

Objetivo: Identificar a prevalência de depressão e suporte familiar em adolescentes na cidade de Montes Claros – MG. **Materiais e Métodos:** Trata-se de uma pesquisa descritiva com abordagem quantitativa e transversal. Participaram do estudo 72 adolescentes, de ambos os sexos, escolares de uma escola pública estadual e de um colégio privado. Para coleta dos dados foi utilizado, inicialmente, um Questionário Sociodemográfico, depois o Inventário de Depressão de Beck e, para avaliação do suporte familiar, o Questionário de APGAR. Foi feita uma análise descritiva dos dados com valores de frequência real e absoluta, além do teste *U* de *Mann-Whitney*. **Resultados**: A maioria dos avaliados (75%) não apresentou níveis de depressão e foi encontrada uma alta presença (65,3%) de suporte familiar. Não houve diferença estatisticamente significativa na comparação das variáveis pesquisadas entre sexos e escolas. **Considerações Finais**: Ao final, foi possível inferir que parece existir uma relação positiva entre maior suporte familiar e menor níveis ou risco de depressão.

Palavras-chave: Depressão. Adolescente. Relações familiares.

OS SENTIDOS E SIGNIFICADOS DA EDUCAÇÃO DE JOVENS E ADULTOS A PARTIR DA SUBJETIVIDADE DE SEUS ALUNOS

Viviane Bernadeth Gandra Brandão
Esther Tamires Fonseca Gonçalves
Sarah Emily Moura Freitas

RESUMO

Objetivos: Refletir sobre os sentidos e significados da educação de jovens e adultos a partir da subjetividade de seus alunos, verificar a influência da educação no contexto de vida de cada aluno, as principais questões que motivaram os alunos a buscarem a escolarização, as contribuições e consequências da EJA na vida de seus alunos durante e/ou após seu percurso e, por fim, descrever os sentimentos despertados por influência do processo educacional. **Materiais e Métodos:** Trata-se de uma pesquisa de natureza qualitativa, de caráter exploratório–descritiva, demarcada por uma pesquisa de campo. A população foi composta por 06 ex-alunos da Educação de Jovens e Adultos – EJA, de ambos os sexos, tendo concluído o 3° ano do Ensino Médio, residentes na cidade de Montes Claros. Como instrumento foi utilizada uma entrevista, semiestruturada, conduzida por um roteiro, elaborado pelas pesquisadoras. Após a aplicação foi realizada a análise do material coletado. **Resultados:** Os resultados foram satisfatórios no que diz respeito aos seus objetivos: refletir sobre os sentidos e significados da educação a partir da subjetividade dos alunos da EJA, verificar a influência da educação, os motivos para a procura pela EJA e as consequências dela na vida de seus alunos. **Conclusão:** Os sentidos e significados da EJA na vida dos alunos vão além de um “diploma”, estão, diretamente, ligados à busca por melhores oportunidades no mercado de trabalho, de novos recomeços, à realização de um sonho, em concluir os estudos, ou em se tornar um cidadão melhor, inserido à sociedade por meio da educação.

Palavras-chave: Educação de Jovens e Adultos. Subjetividade. Educação

PERCEPÇÃO ACERCA DE DISSIDÊNCIAS SEXUAIS E DE GÊNERO NO CONTEXTO UNIVERSITÁRIO

Bruna Santos de Almeida
Dalila Cássia Tiago Lima
Worney Ferreira de Brito

RESUMO

Objetivo: Compreender as crenças e convicções do que permeia o conhecimento sobre gênero e sexualidade de acadêmicos do interior de Minas Gerais e as possíveis práticas que apresentam resultantes normatizadores e/ou inclusivos dentro das instituições de ensino superior. **Materiais e Métodos:** Foi empregada uma abordagem exploratória, observacional e de corte transversal, utilizando-se de entrevista semiestruturada e categorização qualitativa a partir dos princípios da análise do discurso de Pêcheux. **Resultados:** Observa-se que, no imaginário dos entrevistados, a definição ainda é pautada em modelos biologicistas que assimilam o campo da sexualidade ao binarismo dicotômico, não tendo sido percebidas práticas discriminatórias advindas da instituição quanto a estes indivíduos, mas também não vislumbrando ações institucionais que incluam efetivamente sujeitos LBGTQIA+. **Considerações Finais:** No contexto acadêmico, o discurso percebido é predominantemente cis-heteronormativo, tanto na concepção dos acadêmicos como na práxis das instituições.

Palavras-chave: Universidade. Dissidências sexuais. Gênero. Educação

PERCEPÇÃO DE GESTORAS/ES PÚBLICAS/OS ACERCA DE GÊNERO E SEXUALIDADE NA ESCOLA

Anne Karoline Assunção Versiani
Worney Ferreira de Brito

RESUMO

Objetivo: Compreender as concepções didáticas dos gestores da educação básica sobre sexualidade, gênero e diversidade sexual nas escolas. **Materiais e Métodos:** Esta pesquisa apresenta caráter qualitativo, com corte transversal e exploratório. Os dados empíricos foram obtidos a partir de entrevistas individuais por meio do aplicativo *WhatsApp*, através de roteiro semiestruturado com as/os gestoras/es da educação básica da Secretaria Municipal de Educação de uma cidade do interior de Minas Gerais. O projeto foi aprovado pelo Comitê de Ética em Pesquisa da FUNORTE, sob parecer nº 3.983.124. **Resultados:** A escola é considerada um ambiente propício à discriminação e *bullying* às/aos alunas/os com orientação sexual, expressão e identidade de gênero que são consideradas minorias na sociedade. Ainda assim, o governo brasileiro não investe ou pouco investe em políticas públicas voltadas ao desenvolvimento desses temas nas redes de ensino. Além disso, uma grande parcela das escolas ainda não se encontra capaz de desenvolver essas temáticas, bem como de lidar com as diversas demandas de violações de direitos a essas/es alunas/os, que surgem no cotidiano escolar. **Considerações Finais:** percebe-se que há uma grande necessidade das temáticas de gênero, sexualidade e diversidade sexual serem trabalhadas nas escolas.

Palavras-chave: Gênero. Sexualidade. Educação. Discriminação Social. Minorias Sexuais e de Gênero.

PERCEPÇÃO DE MULHERES JOVENS SOBRE A BUSCA POR PSICOTERAPIA/ANÁLISE

Jeane de Sousa Rocha
Roberta Geovana Gonçalves Oliveira
Worney Ferreira de Brito

RESUMO

Objetivo: Conhecer sobre a percepção de mulheres a respeito dos fatores que as influenciam a buscar pela psicoterapia ou análise. **Materiais e Métodos:** Trata-se de uma pesquisa com delineamento exploratório-descritivo, de abordagem qualitativa e estrutura transversal. A captação da amostra aconteceu por meio de busca ativa, de forma intencional e considerando a saturação de conteúdo. Destarte, seis mulheres da cidade de Montes Claros - MG, que se submetem a psicoterapia ou análise há mais de seis meses, responderam individualmente a uma entrevista semiestruturada e as informações obtidas foram tratadas por meio da análise de conteúdo de Bardin. O estudo foi submetido e aprovado pelo Comitê de Ética, conforme parecer de número 3.792.235, respeitando os preceitos éticos determinados para pesquisas com seres humanos. **Resultados:** Percebe-se que entre as principais motivações que levam as mulheres a buscarem a psicoterapia ou análise estão presentes: os conflitos advindos das relações familiares, os impasses em relacionamentos amorosos e a presença de sintomas ansiosos e depressivos, podendo ser observados, ainda, que fatores econômicos e socioculturais, influenciam este processo. **Considerações Finais:** O tema desta pesquisa mostrou-se amplo e pertinente, evidenciando que as mulheres tendem a perceber que a procura por atendimentos psicológicos é cercada de influências subjetivas, culturais e econômicas, podendo-se inferir, também, que elas identificam o serviço de forma positiva e com grande importância em suas vidas.

Palavras-chave: Mulheres. Psicoterapia. Análise. Motivações. Estratégias.

PESSOAS PRIVADAS DE LIBERDADE: RESSOCIALIZAR OU PUNIR?

Bruna Moreira Alves
Mariana Pereira e Souza Gonçalves
Viviane Bernadeth Gandra Brandão

RESUMO

Objetivo: Discutir sobre as pessoas privadas de liberdade, a partir da percepção dos universitários sobre ressocializar ou punir. Dessa forma, este estudo se fundamentou de total importância para a sociedade, possibilitando a aproximação dos universitários desta discussão que é um fenômeno social contemporâneo. **Materiais e Métodos:** Tratou-se de uma pesquisa de natureza quantitativa e qualitativa, de caráter exploratório – descritiva, permeada por uma pesquisa de campo. Amostra foi composta por 14 (quatorze) estudantes universitários da cidade de Montes Claros - MG. O instrumento de coletas de dados, perpassou por questionários elaborados e respondidos na plataforma *Google Forms*. **Resultados:** Toram realizadas as análises de dados das respostas coletadas que permitiram observas como acadêmicos de períodos, cursos e idades diferentes, tem percepções semelhantes sobre o atual sistema. **Considerações Finais:** Possibilitou notar que há uma grande distância que separa o que é definido por lei e o que acontece na prática, além de ressaltar a grande deficiência de Políticas Públicas.

Palavras-chave: Pena privativa de liberdade. Punição. Ressocialização.

PREVALÊNCIA DE DEPRESSÃO E ANSIEDADE EM PROFESSORES DA REDE PÚBLICA

Cristie Fernanda Alves e Ruas
Waléria Nazareth Oliveira
Laura Lilian Ferreira Silva
Wellington Danilo Soares

RESUMO

Objetivo: Analisar os fatores que causam depressão e ansiedade nos professores da rede pública de Montes Claros – MG. **Materiais e Métodos:** Trata-se de uma pesquisa descritiva, com abordagem quantitativa, comparativa e transversal. A amostra foi constituída de 56 professores que ministravam aulas no ensino fundamental e médio na rede pública estadual da cidade de Montes Claros-MG. Para coleta de dados foi utilizado um questionário sócio demográfico e as escalas de ansiedade e depressão propostas por Beck. Os dados foram analisados de forma descritiva através do *Statistical Package for the Social Sciences* (SPSS). **Resultados:** Foram identificados 51,8% dos avaliados com algum tipo de ansiedade e 52,6% com níveis de depressão, sendo que 75% dos investigados afirmaram não fazer nenhum tipo de tratamento psicológico. Não foram encontradas diferenças estatisticamente significativa na comparação das variáveis pesquisadas entre sexos e entre o ensino fundamental e médio. **Conclusão:** Ao final pode-se depreender que houve uma alta prevalência de ansiedade e depressão na amostra pesquisada, visto que a maioria não busca tratamento para sua saúde mental. Sendo indispensável à implantação de uma política educacional que priorize a saúde psíquica dos educadores.

Palavras-chave: Estresse. Ansiedade. Ambiente de trabalho. Professores. Educação.

REPRESENTAÇÃO SOCIAL DO PROGRAMA BOLSA FAMÍLIA ENTRE BENEFICIÁRIAS DE MONTES CLAROS

Daiane Rodrigues de Almeida
Zilda Lacerda de Souza
Jaciany Soares Serafim

RESUMO

Objetivo: Conhecer a representação social entre usuárias do programa Bolsa Família em Montes Claros-MG. **Materiais e Métodos:** Trata-se de uma pesquisa qualitativa, exploratória e descritiva. Os dados coletados foram consolidados e analisados através da interpretação da análise de conteúdo de Bardin (1977). Para tanto, foi realizada uma entrevista semiestruturada construída pelas autoras. Optou-se pela construção da amostra por conveniência, utilizando-se da técnica *Snowball*. Compuseram essa pesquisa 18 participantes do sexo feminino, com faixa etária entre 25 e 59 anos, naturais de Montes Claros - MG. Esta pesquisa foi aprovada pelo Comitê de Ética em Pesquisa sob o parecer n. 3.991.370. **Resultados: A**o analisar as falas das participantes, emergiram duas categorias: o programa Bolsa Família como agente de empoderamento e o cumprimento das condicionalidades do Programa Bolsa Família. Foi possível observar nas falas das entrevistadas o reconhecimento, a autoestima e a responsabilidade de serem provedoras financeiras da casa. Sendo assim, as entrevistadas possuem uma representação social do programa como uma "ajuda" ou como sinônimos de contribuição e colaboração financeira que auxilia, não apenas na obtenção de uma renda. **Considerações Finais:** O Programa Bolsa Família, além da alimentação, objetiva também garantir o acesso das famílias beneficiárias à educação e saúde. Foi possível perceber que o programa supracitado, tem atendido às necessidades das mulheres entrevistadas. Sendo assim, os dados coletados possibilitaram perceber que o Programa Bolsa Família vem atingindo sua finalidade principal que é o direito à alimentação.

Palavras-chave: Representação social. Política Social. Pobreza.

REPRESENTAÇÃO SOCIAL DOS DIREITOS SOCIAIS DAS PESSOAS COM DEFICIÊNCIA

Luzilene Duarte Batista
Maria Elizangela Ferreira Santos
Jaciany Soares Serafim

RESUMO

Objetivo: Compreender a representação social que as pessoas com deficiência têm a respeito da deficiência. **Materiais e Métodos:** Trata-se de uma pesquisa de natureza qualitativa, caráter exploratório e descritivo. A constituição da amostra foi realizada por conveniência pela técnica de *snowball*. A interpretação dos dados foi realizada por meio da análise do discurso de Orlandi (2009). A pesquisa foi submetida ao Comitê de Ética em Pesquisa das Faculdades Unidas do Norte de Minas- FUNORTE, a coleta dos dados iniciou após aprovação. **Resultados:** Foi possível identificar que as pessoas com deficiências, que foram ou estão vinculadas a uma instituição militante, demonstraram ter mais conhecimentos a respeito das leis que as amparam em comparação com aquelas que não estão associadas a nenhuma instituição. Dessa maneira, modificaram suas representações sociais sobre a deficiência ampliando o conceito biomédico para construção biopsicossocial. Processos de ancoragem inferem a necessidade de a sociedade buscar elementos para sustentar justificativas acerca de seus pensamentos e comportamentos, desse modo, as pessoas com deficiência entrevistadas possuem imagens e conceitos da deficiência construída a partir dessas operações. A sociedade por estar ancorada em atributos de uma historicidade negativa da deficiência tem como consequência diversos tipos de exclusões. **Conclusão:** A representação social da deficiência, por parte das pessoas com deficiência, ultrapassa a percepção biomédica, pois elas entendem que possuem limitações, mas é a construção social a respeito da deficiência pela sociedade e a não efetivação das leis que as impedem de ter participação equânime nos ambientes sociais.

Palavras-chave: Deficiência. Representação Social. Psicologia Social.

REPRESENTAÇÃO SOCIAL PARA HOMENS SOBRE O RECEBIMENTO DO PROGRAMA BOLSA FAMÍLIA POR SUAS PARCEIRAS

Cibelle de Oliveira Pinto
Sara Souza Barbosa
Jaciany Soares Serafim

RESUMO

Objetivo: Conhecer a representação social para homens sobre o recebimento do Programa Bolsa Família por suas parceiras. **Materiais e Métodos:** Apresenta natureza qualitativa, de caráter exploratório e descritivo, permeado por uma pesquisa de campo. A amostra foi construída com 10 homens, que tinham algum tipo de relacionamento conjugal com mulheres beneficiárias do Programa Bolsa Família, possuindo mais de 18 anos. Como instrumento de coleta de dados, foi utilizado um roteiro de entrevista semiestruturado com os entrevistados na modalidade *online*, utilizando-se de áudios do aplicativo *Whatsapp* e ligação telefônica. A pesquisa foi aprovada pelo Comitê de Ética em Pesquisa das Faculdades Integradas do Norte de Minas – FUNORTE, por meio do parecer nº 3.991.368. **Resultados:** O conceito e a imagem das mulheres beneficiárias do PBF estão ligados à representações do senso comum como boa, recatada e do lar; a representação social que os participantes têm do machismo é de superioridade do homem em detrimento à mulher; eles não consideram que suas parceiras sejam provedoras do lar; não há uma total inversão dos papéis sociais de gênero, pois as mulheres continuam a receber atributos de cuidadoras do lar e as responsabilidades sobre as condicionalidades do programa podem reforçar a manutenção dessa posição. **Considerações Finais:** A representação social para os participantes sobre a mulher beneficiária do PBF aponta para a mulher como representante do lar, a partir de uma visão patriarcal, entretanto, caracterizada pelo o atributo de boa administradora.

Palavras-chave: Programa Bolsa Família. Transferência de renda. Trabalho. Patriarcado.

SÍNDROME DE BURNOUT, DEPRESSÃO, ANSIEDADE E IDEAÇÃO SUICIDA EM SERVIDORES DE SEGURANÇA PÚBLICA

Beatriz Pereira Rodrigues
Carla Priscila Santos Pimenta
Wellington Danilo Soares

RESUMO

Objetivo: Avaliar a prevalência da *Síndrome de Burnout*, depressão, ansiedade e ideação suicida em servidores de segurança pública de Minas Gerais. **Materiais e Métodos:** Trata-se de uma pesquisa descritiva, com abordagem quantitativa, comparativa e transversal. A amostra foi composta de 80 servidores de segurança pública; incluindo agentes socioeducativos, policiais militares, agentes penitenciários, bombeiros militares e policiais civis, escolhidos de forma aleatória e que aceitaram participar voluntariamente da pesquisa. Como instrumentos, foram utilizados os inventários de ansiedade, depressão e ideação suicida de Beck e o inventário de *Burnout* de Maslach, aplicados através do Google Forms, sendo realizada uma estatística descritiva através do *Statistical Package for the Social Sciences.* **Resultados:** Foi verificado baixo índice de prevalência de depressão, ideação suicida e ansiedade entre os participantes; entretanto os resultados não são unânimes, e avaliando os servidores de maneira singular é possível perceber a presença dos sofrimentos psicológicos mencionados em uma parcela menor da amostra. Em relação a *Síndrome de Burnout*, ficou evidente que as características de exaustão emocional e despersonalização demonstraram baixa prevalência, já o envolvimento no trabalho foi considerado baixo para a maior parte dos trabalhadores, o que é preocupante, sendo um fator que contribui de forma significativa para a ocorrência de tal síndrome. **Conclusão:** Conclui-se que apesar da prevalência dos transtornos psicológicos pesquisados apresentarem baixa incidência entre os participantes; a análise individual indica a presença desses sofrimentos em alguns profissionais, reforçando que o estresse laboral é vivenciado de maneira singular por cada um, podendo assim evoluir para um transtorno ou ressignificação.

Palavras-chave: Ansiedade. Depressão. Esgotamento Profissional. Estresse Ocupacional. Ideação Suicida.

SOFRIMENTO ÉTICO-POLÍTICO ENQUANTO CATEGORIA DE ANÁLISE DA REPRESENTAÇÃO SOCIAL DA VIOLÊNCIA CONTRA A MULHER

Brenda Izabella Costa Ferreira
Mayane Assis Nascimento
Jaciany Soares Serafim

RESUMO

Objetivo: Analisar a violência de gênero enquanto manifestação do sofrimento ético-político a partir da representação social entre mulheres. **Materiais e Métodos:** Foi realizada uma pesquisa de campo de caráter qualitativo, descritiva e com corte latitudinal, foi utilizada a análise de discurso para o tratamento dos dados. A amostra foi composta por 3 mulheres escolhidas por conveniência, através da técnica *Snowball*. Foi utilizada uma entrevista semiestruturada e uma entrevista estruturada socioeconômica para a coleta dos dados. A pesquisa foi aprovada sob o número do parecer CAAE 26841019.2.0000.5141. **Resultados:** Ao analisar a entrevista socioeconômica foi elaborado o perfil socioeconômico das mulheres. O conteúdo das falas das participantes, na entrevista semiestruturada, possibilitou a elaboração de três categorias de análise: Representações Sociais da mulher, as Representações Sociais da violência e violência de gênero e sofrimento ético-político. As Representações Sociais das mulheres sobre o ser mulher associam-se à noção de mulher batalhadora vinculada aos atributos de força, resistência e também de fragilidade. As Representações Sociais acerca da violência, pelas mulheres, foram conceituadas a partir do tipo de sua manifestação. Ao falar de denúncia/atuação do Estado, as respostas indicam um núcleo de sentido como ineficiente, somado a isso a associação do medo como elemento que dificulta a realização de uma denúncia. **Considerações Finais:** A pesquisa aponta para a desnaturalização das representações que qualificam a violência como responsabilidades individuais, reforçando a necessidade de implementação e fortalecimento de proteção social como mecanismo para contribuir para a superação da violência.

Palavras-chave: Violência de Gênero. Sofrimento Ético-Político. Representação Social.

UNIDADE DE TERAPIA INTENSIVA NEONATAL: VIVÊNCIAS MATERNAS

Ariadna Aparecida Nunes Ferreira
Sacha Lorena Martins Mourão
Álvaro Parrela Piris

RESUMO

Objetivo: Analisar as vivências maternas durante o período de hospitalização dos recém-nascidos em unidade de terapia intensiva neonatal. **Materiais e Métodos**: A pesquisa possuiu caráter transversal e abordagem qualitativa. Participaram 10 mulheres, com idade igual ou superior a 18 anos, todas mães que vivenciaram e acompanharam o processo de internação do filho na Unidade de Terapia Intensiva Neonatal na cidade de Montes Claros-MG. Para a realização da coleta de dados, foi utilizada uma entrevista semiestruturada, validada anteriormente por meio de uma dissertação de mestrado e adaptada pelos pesquisadores para atender as necessidades do estudo. Os depoimentos foram gravados e enviados através da via remota *WhatsApp*, transcritos pelo *AmberScript* e tratados através do método de análise de conteúdo. A finalização da coleta de dados se deu após saturação dos depoimentos e atentou-se para a preservação da identidade das participantes e sigilo da pesquisa. A pesquisa teve parecer consubstanciado nº 3.790.492 obedecendo a Resolução nº 466/12. **Resultados:** A partir da análise, emergiram a caracterização e percepção das mães sobre o processo de internação no cuidado intensivo neonatal apresentado em cinco temas em discurso. Os depoimentos foram identificados por nomes de mulheres que foram ícones e referências no Brasil. **Conclusão:** Verificou-se que o processo de hospitalização de um filho RN acarreta sentimentos ambivalentes nas mães e elucidou-se que a equipe de saúde pode minimizar o sofrimento das mães por meio de acolhimento, sendo necessário o contato com os familiares para amenizar esse período doloroso.

Palavras-chave: Maternidade. Unidade de Terapia Intensiva Neonatal. Sentimentos.